



HOMEFORT

фабрика комфорта

8 (989) 082-95-93

8 (989) 266-99-88

HOMEFORTE.RU

DESIGN@HOMEFORTE.RU





Руководитель: Рожкова Д.
Дизайнер: Сумакова В.
Техник: Сумакова В.

Дизайн-проект двухкомнатной квартиры

Согласовано

Заказчик: _____

Дизайнер: _____

Дата: _____

Краснодар 2025 г.

Лист	Наименование	Примечание
	Титул	
2	Ведомость листов	
3	Общие данные	
4	Обмерный план помещения (по замерам)	
5	План реконструкции (демонтажа)	
6	План демонтажа. 3D Вид	
7	План реконструкции – монтажа с привязкой внутренних стен	
8	Планы монтажа. 3D Вид	
9	План монтажа отдельных элементов. Монтаж профиля для подсветки зеркала в сан.узле	
10	План заполнения дверных проемов	
11	Спецификация дверных блоков	
12	План после перепланировки	
13	План гидроизоляции влажных зон	
14	План размещения систем кондиционирования	
15	Спецификация сплит-систем	
16	План зонирования помещений(с экспликацией помещений)	
17	Общие указания по выполнению ремонтно- строительных работ по проекту	
18	План расстановки мебели	
19	3D План расстановки мебели	
20	Спецификация мебели	
21	План привязки сантехники, сантех. оборудования	
22	Спецификация сан.технического оборудования	
23	План размещения систем отопления	
24	План зоны теплых полов	
25	План зоны теплых полов с мебелью	
26	План напольных покрытий с размерами, площадями, обозначениями	
27	План подрезки керамогранита	
28	План напольных покрытий с мебелью	
29	План плинтусов	
30	План геометрии потолка с указанием уровня опуска потолка	
31	План геометрии потолков с размерами	
32	Схема устройства потолочных щелевых ниш	
33	План карнизов	
34	План размещения осветительных приборов (с размерами)	
35	План светильников с пояснениями+мебель	
36	Спецификация светильников	
37	Схема вкл/выкл групп осветительных приборов	
38	План размещения розеток и выключателей	

39	Спецификация розеток	
40	План выключателей с пояснениями	
41	План электропроводов с пояснениями	
42	Ведомость отделки помещений	
43	План размещения лепнины	
44	План размещения лепнины. Общее пространство	
45	План размещения лепнины. Сан.узел	
46	План размещения лепнины. Спальня	
47	План разверток стен. Общее пространство	
48	План разверток стен. Общее пространство. Продолжение 1	
49	План разверток стен. Общее пространство. Продолжение 2	
50	План разверток стен. Сан.узел	
51	План разверток стен. Спальня	
52	План разверток стен. Спальня. Продолжение	
53	План разверток стен. Лоджия	
54	Мебельные чертежи. Банкетка (прихожая)	
55	Мебельные чертежи. Гардеробный шкаф (прихожая)	
56	Мебельные чертежи. Диван	
57	Мебельные чертежи. Кухонный остров	
58	Мебельные чертежи. Кухонный гарнитур	
59	Мебельные чертежи. Тумба под умывальник. Сан.узел	
60	Мебельные чертежи. Конструкция со скрытыми шкафами. Сан.узел	
61	Мебельные чертежи. Кровать	
62	Мебельные чертежи. Прикроватная банкетка	
63	Мебельные чертежи. Стеллаж	
64	Мебельные чертежи. Гардеробный шкаф	
65	Мебельные чертежи. Прикроватная тумбочка	
66	Мебельные чертежи. Пуф (лоджия)	
67	План визуализаций. Общий	
68	План визуализаций. Общее пространство	
69	План визуализаций. Общее пространство. Продолжение	
70	План визуализаций. Сан.узел	
71	План визуализаций. Спальня	
72	План визуализаций. Лоджия	

Общие данные

Руководитель проекта – Рожкова Дарья.

Дизайнер – Симакова Валерия.

Технический дизайнер – Симакова Валерия.

ОБЪЕКТ: Двухкомнатная квартира (Евро)

1. Рабочая документация разработана на основании:
 - Задания на проектирование, утвержденное заказчиком.
2. Рабочая документация соответствует согласованным визуализациям, требованиям действующих технических регламентов, стандартов, других документов, содержащих установленные требования.
3. За условную отметку 0,000 принят уровень чистого пола.
4. Общая площадь помещений: – 60,2 кв.м.



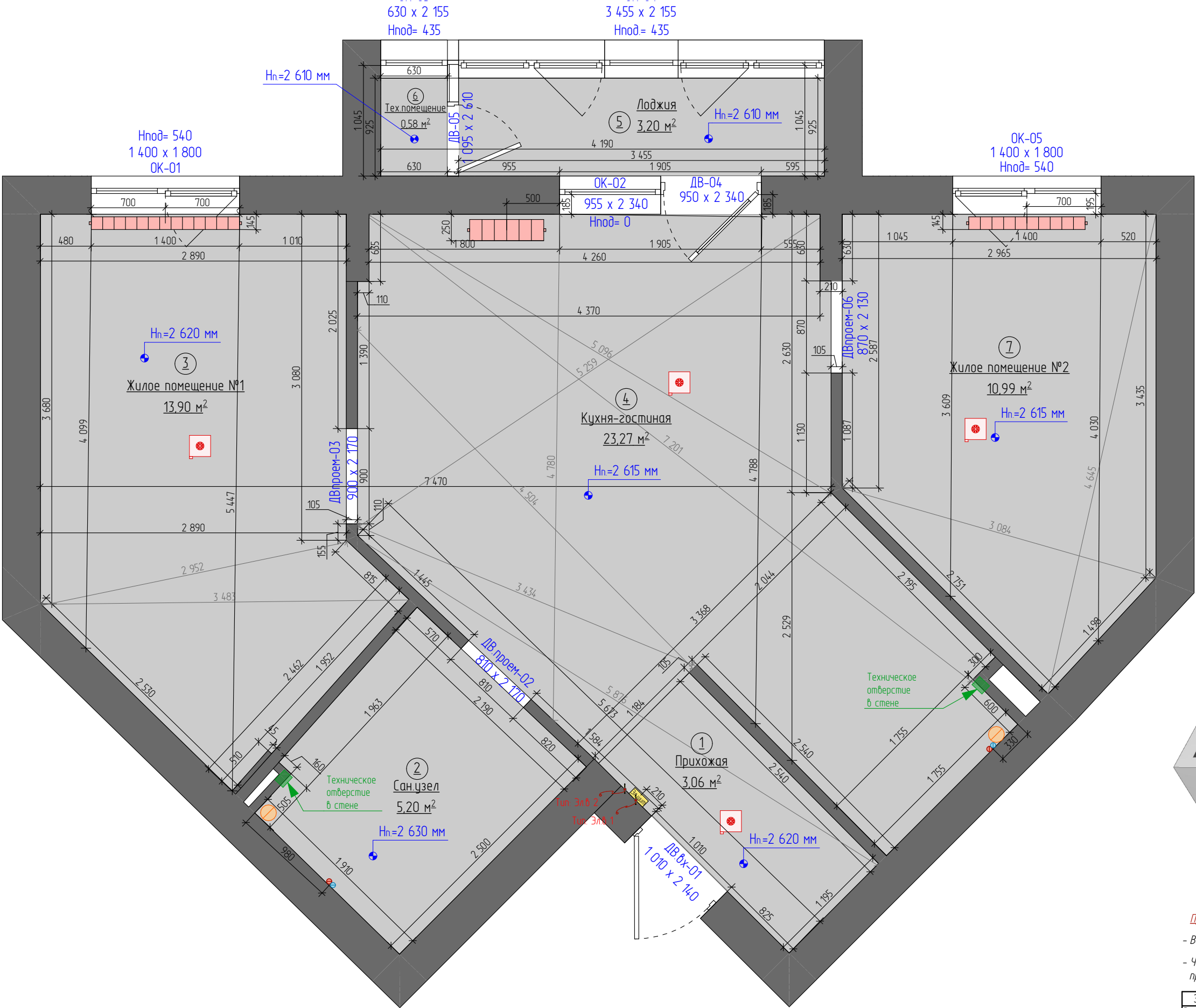

Экспликация помещений по замерам		
№	Наименование	Площадь
1	Прихожая	3,06
2	Сан.узел	5,20
3	Жилое помещение №1	13,90
4	Кухня-гостиная	23,27
5	Лоджия	3,20
6	Тех.помещение	0,58
7	Жилое помещение №2	10,99
		60,20 м²

Обозн.	НАИМЕНОВАНИЕ
	- Существующие не несущие к-ции
	- Существующие перегородки
	- Радиатор отопления
	- Датчик пожарной сигнализации
	- Техническое отверстие в стене
	- Эл. щит
	- Труба канализации
	- Трубы ГВС/ГВХ
	- Существующие эл.-выводы в стене

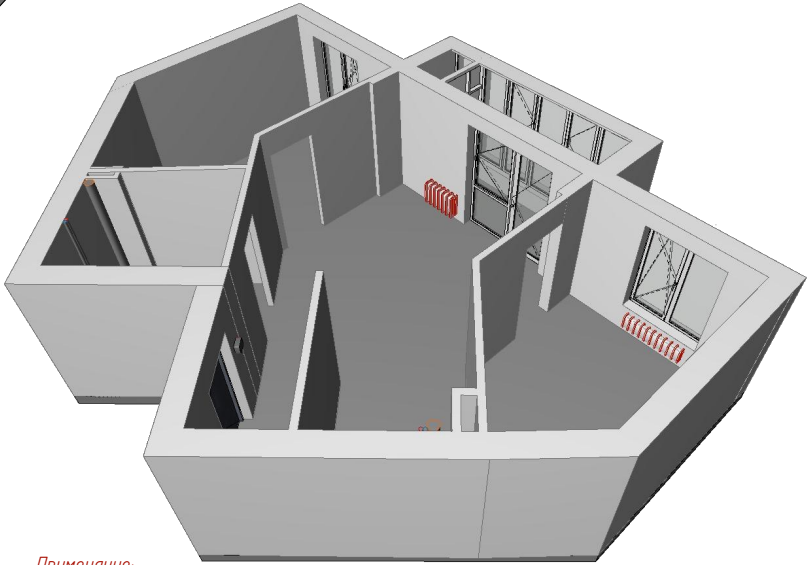

Примечание:

- Все размеры на планах указаны от уровня грязного пола
- Читать планы необходимо совместно с развертками и разрезами
- при несоответствии фактических и указанных в чертежах размеров обращаться к дизайнеру.

Заказчик	Руководитель	Дизайнер	Выполнил	Дата	Лист	Листов
	Рожкова Д.	Симакова В.	Симакова В.	12.01.2026	4	72
Обмерный план помещения (по замерам)				Дизайн-студия Home Fort		

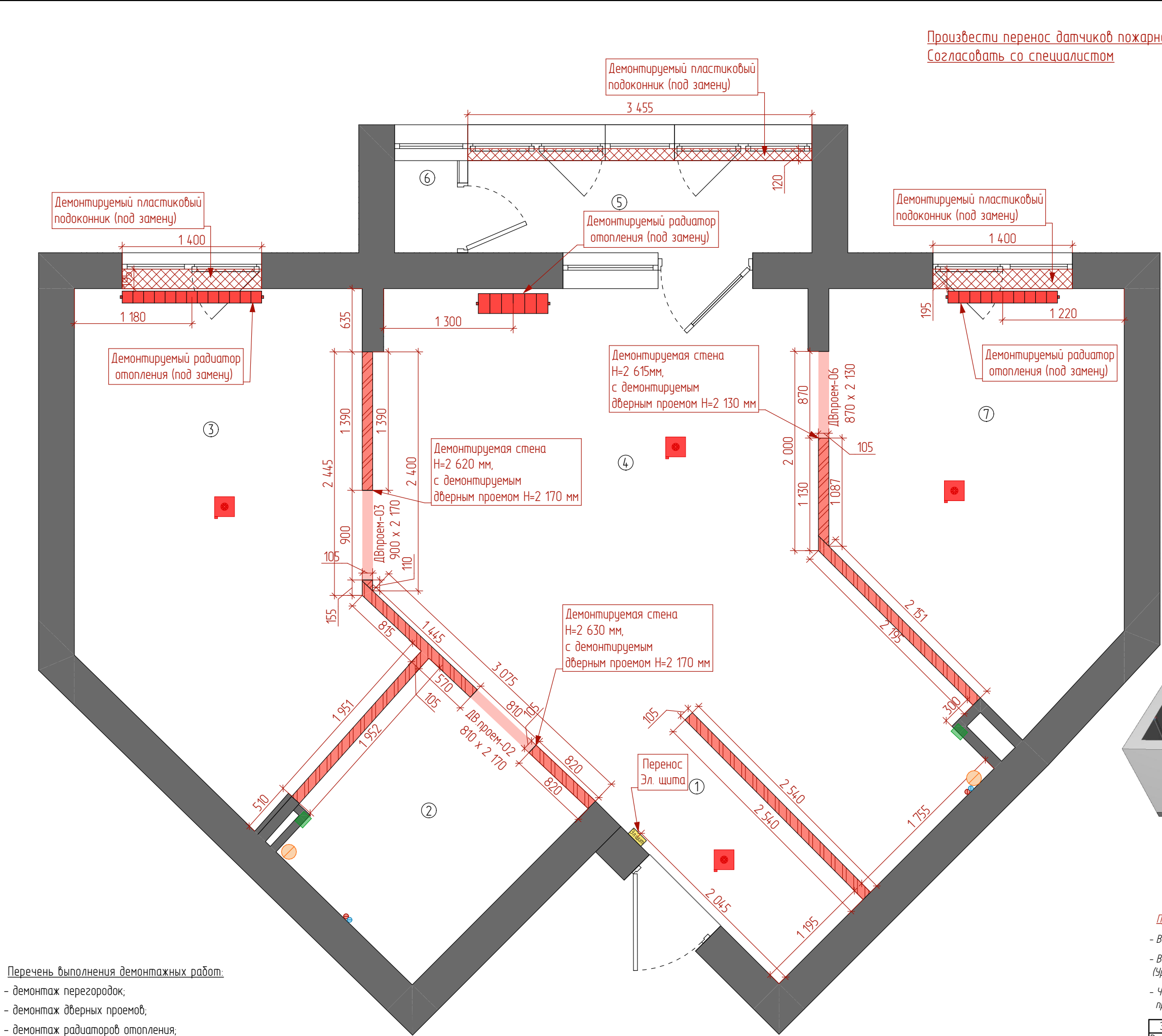

Перечень выполнения демонтажных работ:

- демонтаж перегородок;
- демонтаж дверных проемов;
- демонтаж радиаторов отопления;
- демонтаж эл. щита;
- демонтаж пластиковых подоконников;
- демонтаж датчиков пожарной сигнализации;

Произвести перенос датчиков пожарной сигнализации.
Согласовать со специалистом

Экспликация помещений по замерам		
№	Наименование	Площадь
1	Прихожая	3,06
2	Санузел	5,20
3	Жилое помещение №1	13,90
4	Кухня-гостиная	23,27
5	Лоджия	3,20
6	Тех.помещение	0,58
7	Жилое помещение №2	10,99
		60,20 м²

УСЛОВНЫЕ ОБОЗНАЧЕНИЯ:

Обозн.	НАИМЕНОВАНИЕ
	- Существующие не несущие к-ции
	-Существующие перегородки
	- Техническое отверстие в стене
	- Эл. щит
	- Труба канализации
	- Трубы ГВС/ГВХ
	- Существующие эл.-выводы в стене
	- Демонтируемые стены
	- Демонтируемые проемы
	- Демонтируемые радиаторы отопления
	- Демонтируемый датчик пожарной сигнализации (под замену)
	- Демонтируемые пластиковые подоконники

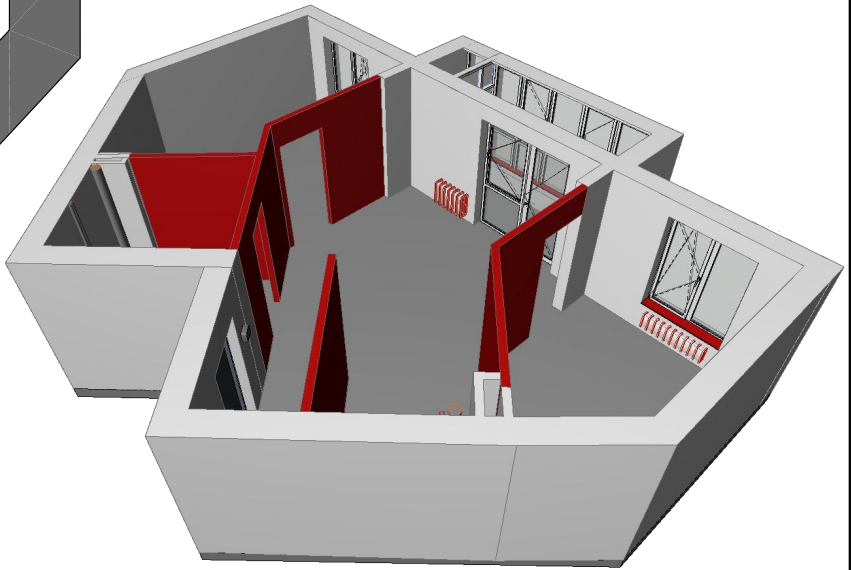

Примечание:

- Все размеры на планах указаны без учета нанесения на стены каких либо материалов
- Все размеры на планах указаны от уровня напольного покрытия (Уровень чистого пола принят за отм. 0. 000)
- Читать планы необходимо совместно с развертками и разрезами. при несоответствии фактических и указанных в чертежах размеров обращаться к дизайнеру.

Заказчик		Дизайн-проект двухкомнатной квартиры	Дата	Лист	Листов
Руководитель	Рожкова Д.		12.01.2026	5	72
Дизайнер	Симакова В.				
Выполнил	Симакова В.				
 HOMEFORT			Дизайн-студия Home Fort		

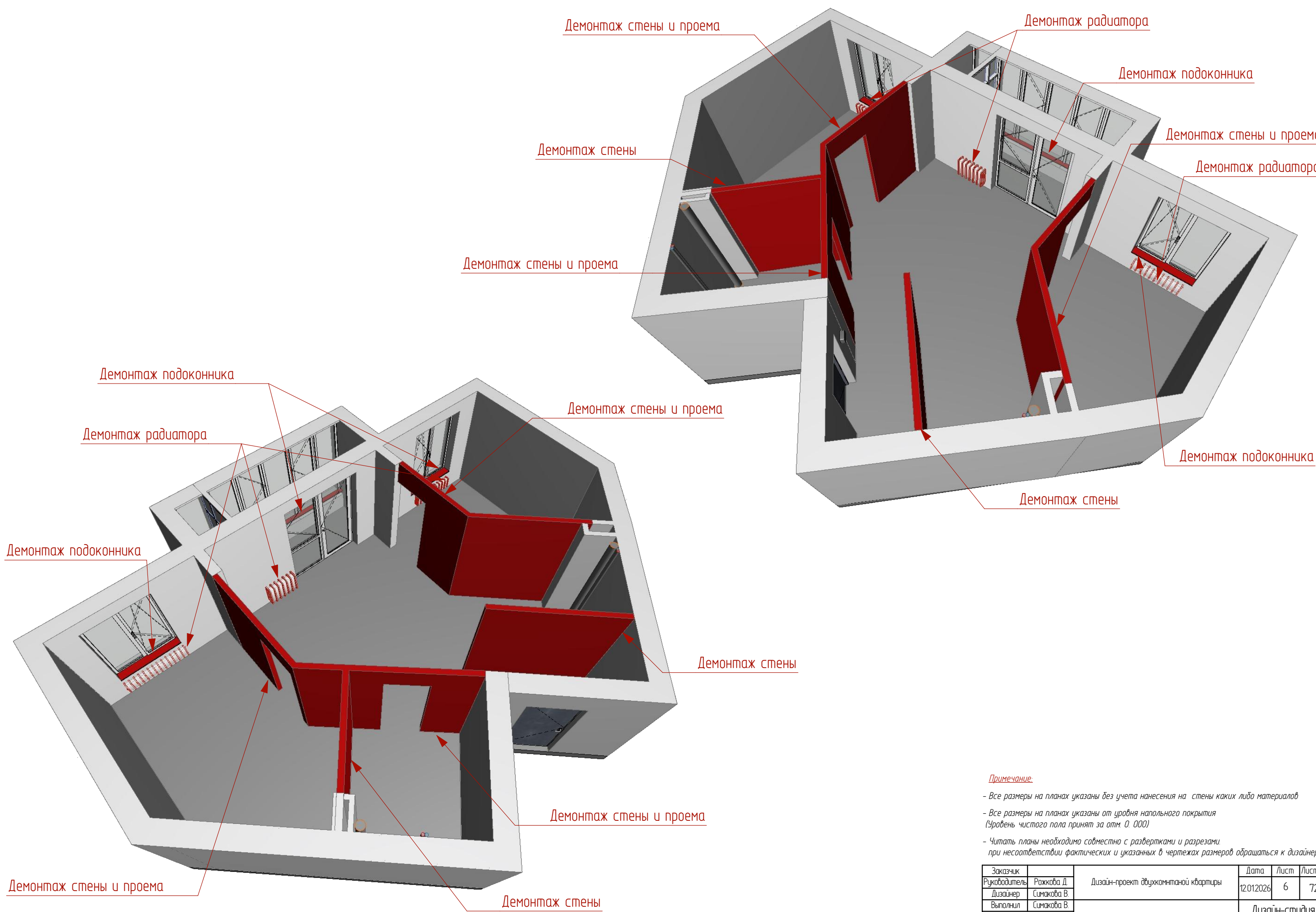

Примечание:

- Все размеры на планах указаны без учета нанесения на стены каких либо материалов
- Все размеры на планах указаны от уровня напольного покрытия (Уровень чистого пола принят за отм. 0.000)
- Читать планы необходимо совместно с развертками и разрезами. при несоответствии фактических и указанных в чертежах размеров обращаться к дизайнеру.

Заказчик		Дата	Лист	Листов
Руководитель	Рожкова Д.	12.01.2026	6	72
Дизайнер	Симакова В.	Дизайн-проект двухкомнатной квартиры		
Выполнил	Симакова В.			
НГ МЕ		План демонтажа 3D Вид		Дизайн-студия Home Fort

Эл. щиты установить в гардеробном шкафу в прихожей

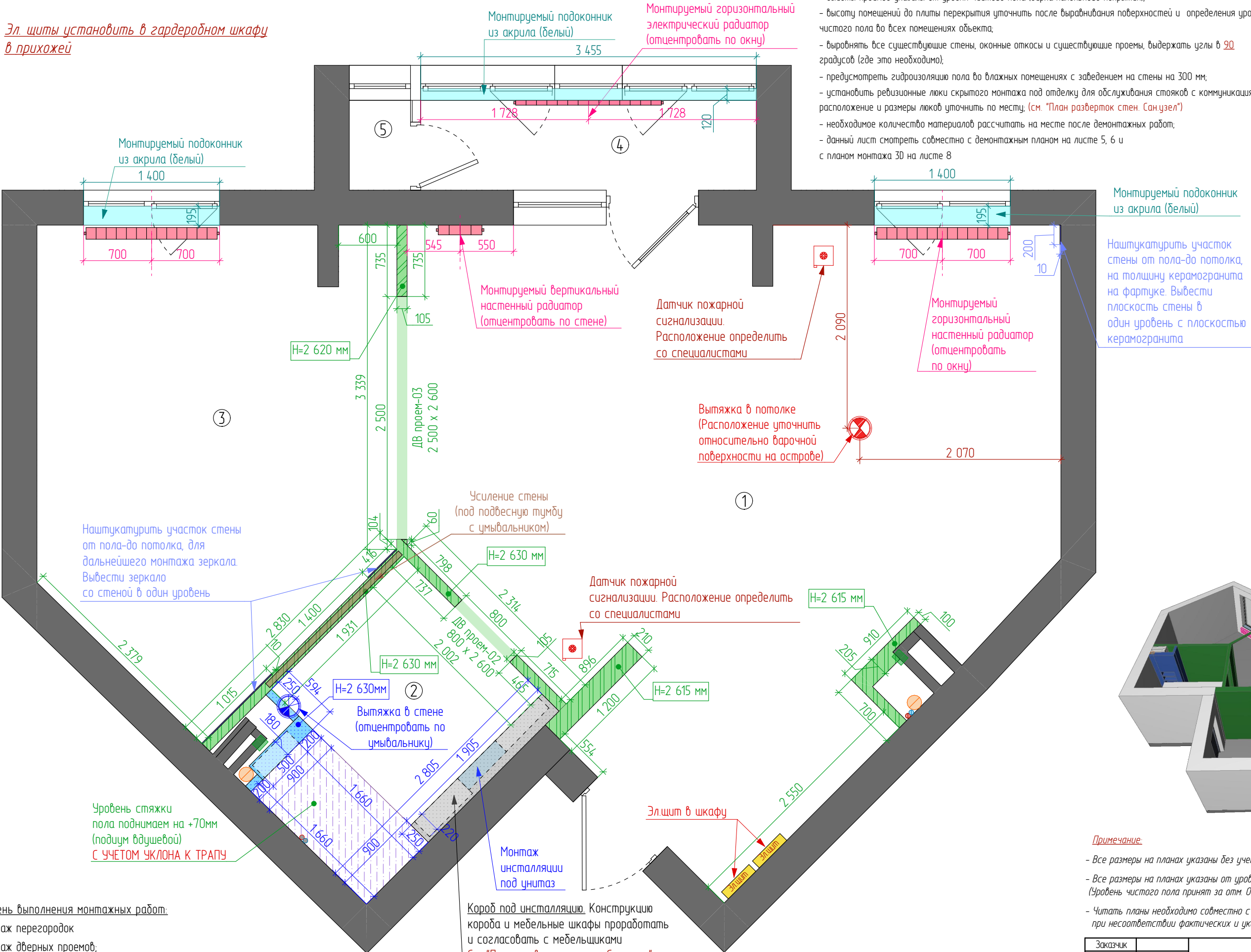

Примечание:

- размеры уточнить по месту;
- за отметку 0,000 принят уровень чистого пола;
- высоты проемов указаны от уровня чистого пола (верха напольного покрытия);
- высоту помещений до плиты перекрытия уточнить после выравнивания поверхностей и определения уровня чистого пола во всех помещениях объекта;
- выровнять все существующие стены, оконные откосы и существующие проемы, выдержать углы в 90 градусов (где это необходимо);
- предусмотреть гидроизоляцию пола во влажных помещениях с заведением на стены на 300 мм;
- установить ревизионные люки скрытого монтажа под отделку для обслуживания стояков с коммуникациями; расположение и размеры люков уточнить по месту; (см. "План разверток стен Сан.узла")
- необходимое количество материалов рассчитать на месте после демонтажных работ;
- данный лист смотреть совместно с демонтажным планом на листе 5, 6 и с планом монтажа 3Д на листе 8

Экспликация помещений		
№	Наименование	Площадь
1	Общее пространство	33,93
2	Сан.узел	5,34
3	Спальня	16,22
5	Лоджия	3,20
6	Тех.помещение	0,58
		59,27 м²

Обозн.	НАИМЕНОВАНИЕ
	- Существующие не несущие к-ции
	-Существующие перегородки
	- Техническое отверстие в стене
	- Труба канализации
	- Трубы ГВС/ГВХ
	- Монтируемые стены из газоблока
	- Подъем уровня пола
	- Монтируемые подоконники
	- Монтируемые стены из ГКЛВ
	- Усиление стены
	- Вентиляция
	- Вентиляция для кухонной вытяжки
	- Эл. щит
	- Датчик пожарной сигнализации

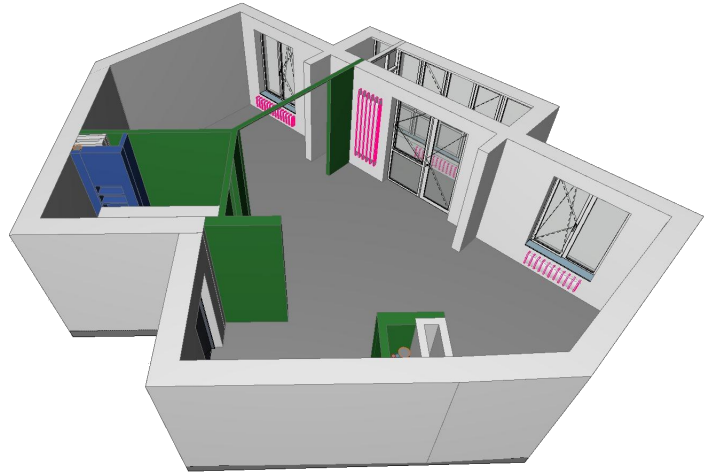

Примечание:

- Все размеры на планах указаны без учета нанесения на стены каких либо материалов
- Все размеры на планах указаны от уровня напольного покрытия (Уровень чистого пола принят за отм. 0. 000)
- Читать планы необходимо совместно с развертками и разрезами. при несоответствии фактических и указанных в чертежах размеров обращаться к дизайнеру.

Перечень выполнения монтажных работ:

- монтаж перегородок
- монтаж дверных проемов;
- монтаж инсталляций под унитаз;
- Монтаж радиаторов;
- Монтаж подоконников;

Короб под установку. Конструкцию короба и мебельные шкафы проработать и согласовать с мебельщиками
См. "План разверток стен Сан.узла и визуализацию сан.узла"

Заказчик		Дизайн-проект двухкомнатной квартиры	Дата	Лист	Листов
Руководитель	Рожкова Д		12.01.2026	7	72
Дизайнер	Симакова В.				
Выполнил	Симакова В.	План реконструкции - монтажа с приязкой внутренних стен			
	HOMEFORT				Дизайн-студия Home Fort

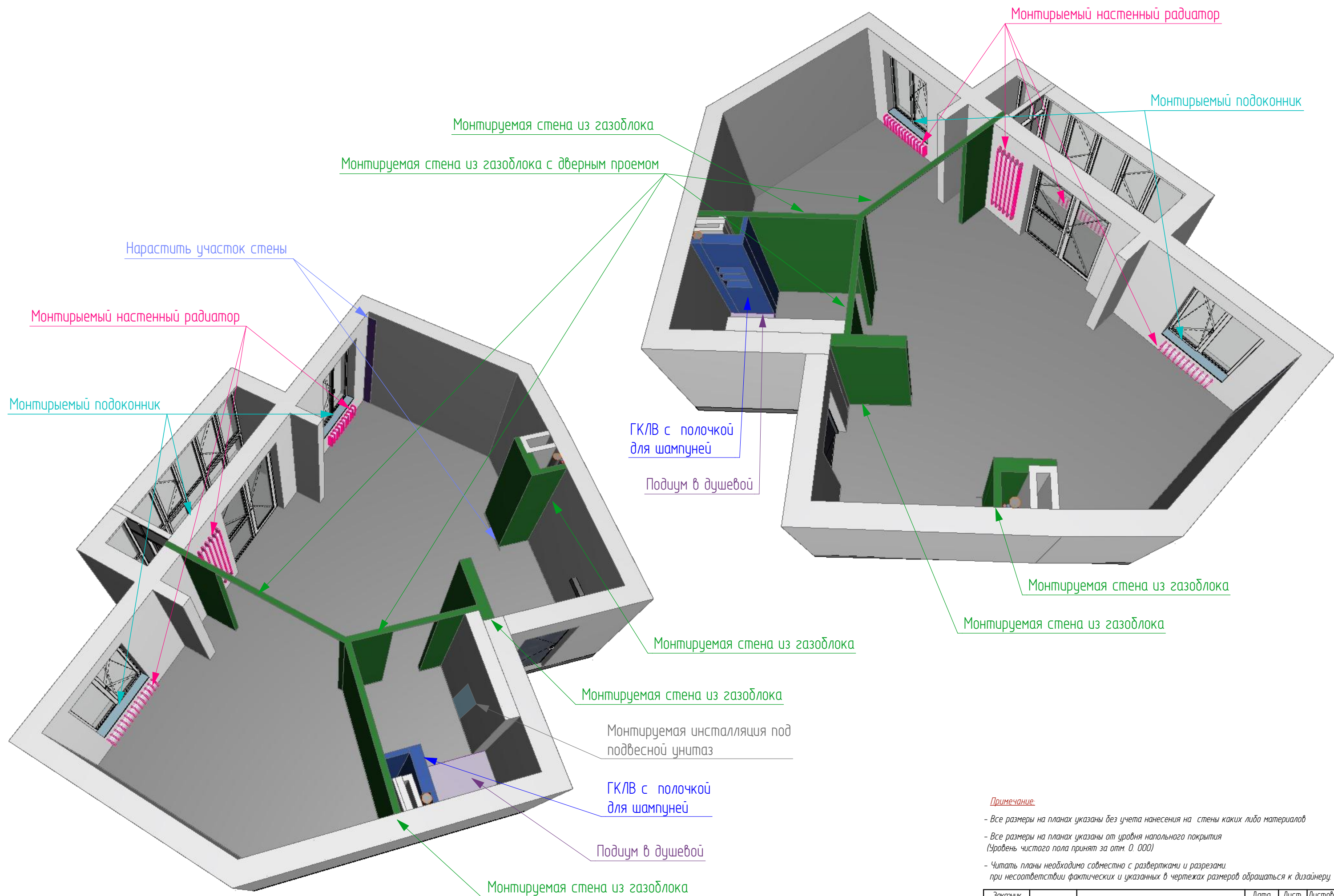

Примечание:

- Все размеры на планах указаны без учета нанесения на стены каких либо материалов
- Все размеры на планах указаны от уровня напольного покрытия (Уровень чистого пола принят за отм. 0.000)
- Читать планы необходимо совместно с развертками и разрезами. при несоответствии фактических и указанных в чертежах размеров обращаться к дизайнеру.

Заказчик	Руководитель	Дизайнер	Выполнил	Дата	Лист	Листов
	Рожкова Д.	Симакова В.	Симакова В.	12.01.2026	8	72
Дизайн-проект двухкомнатной квартиры				Дизайн-студия Home Fort		
Планы монтажа 3D Вид						

Фразмент плана монтажа. Сан.узел.



Схема подрезки плитки
полочек в душевой



Фразмент монтажа полочек в
душевой. Сан.узел.

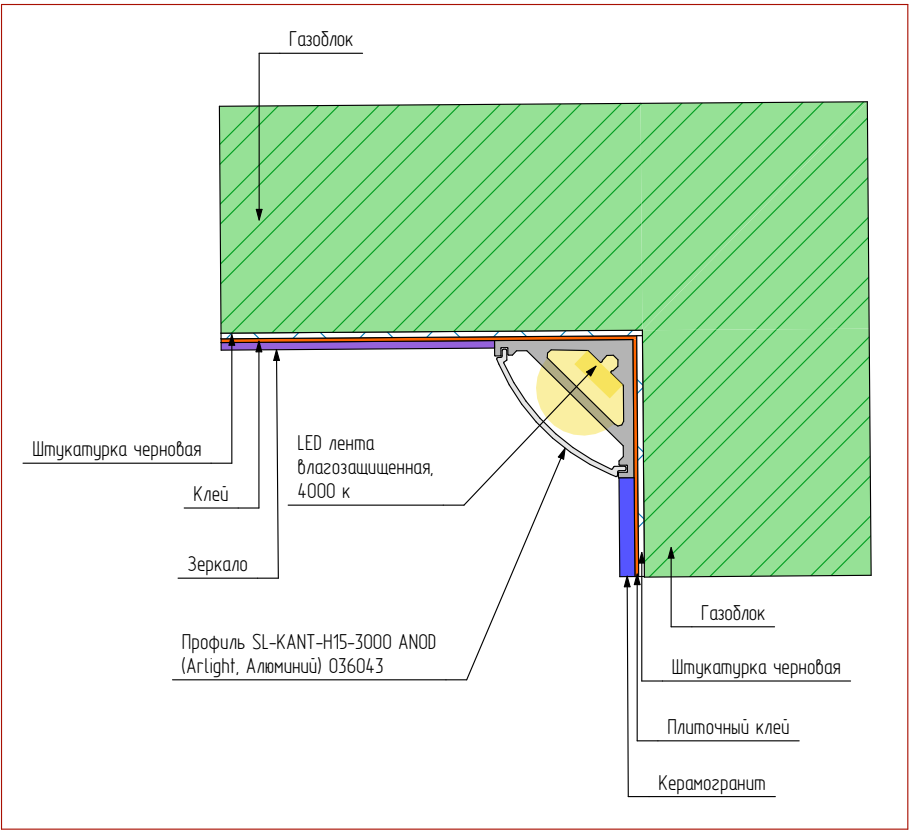
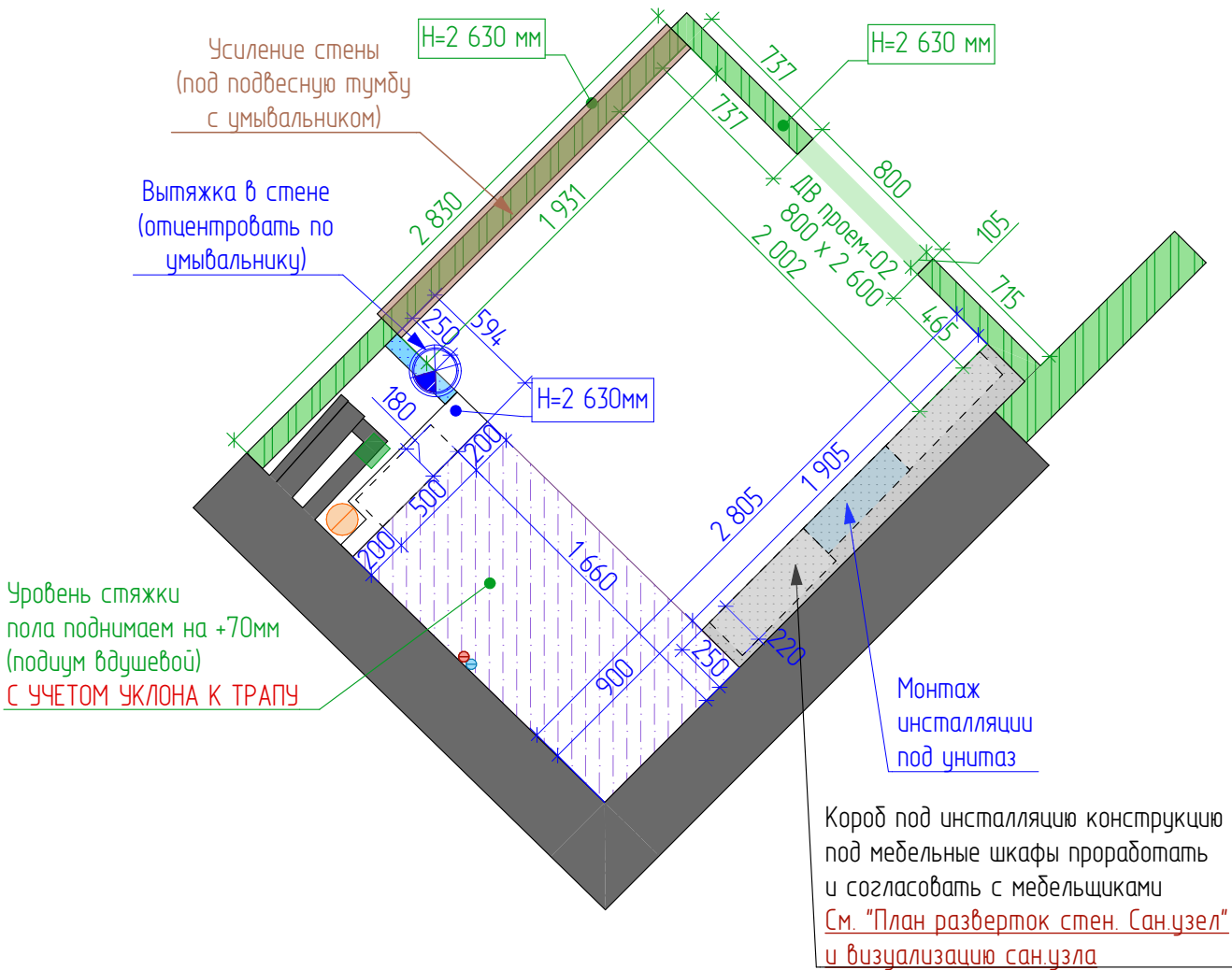
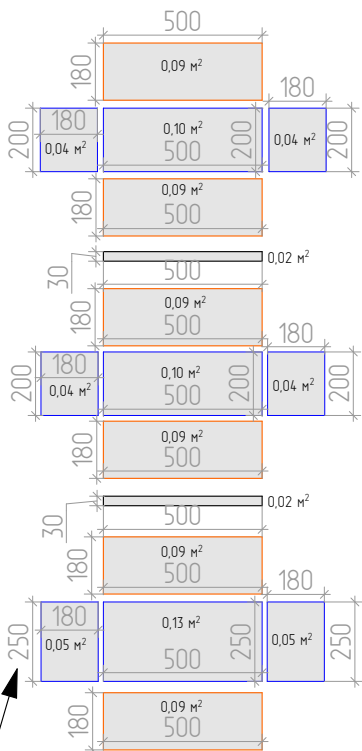
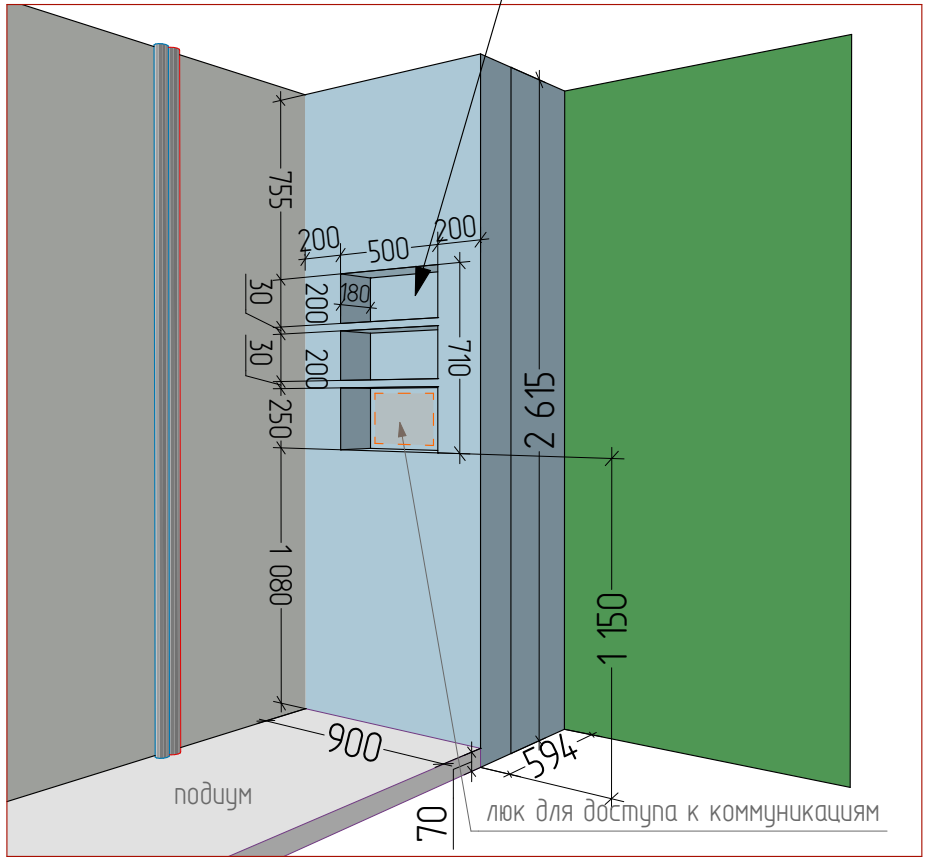

Примечание:

- Все размеры на планах указаны без учета нанесения на стены каких либо материалов
- Все размеры на планах указаны от уровня напольного покрытия (Уровень чистого пола принят за отм. 0. 000)
- Читать планы необходимо совместно с развертками и разрезами. при несоответствии фактических и указанных в чертежах размеров обращаться к дизайнеру.



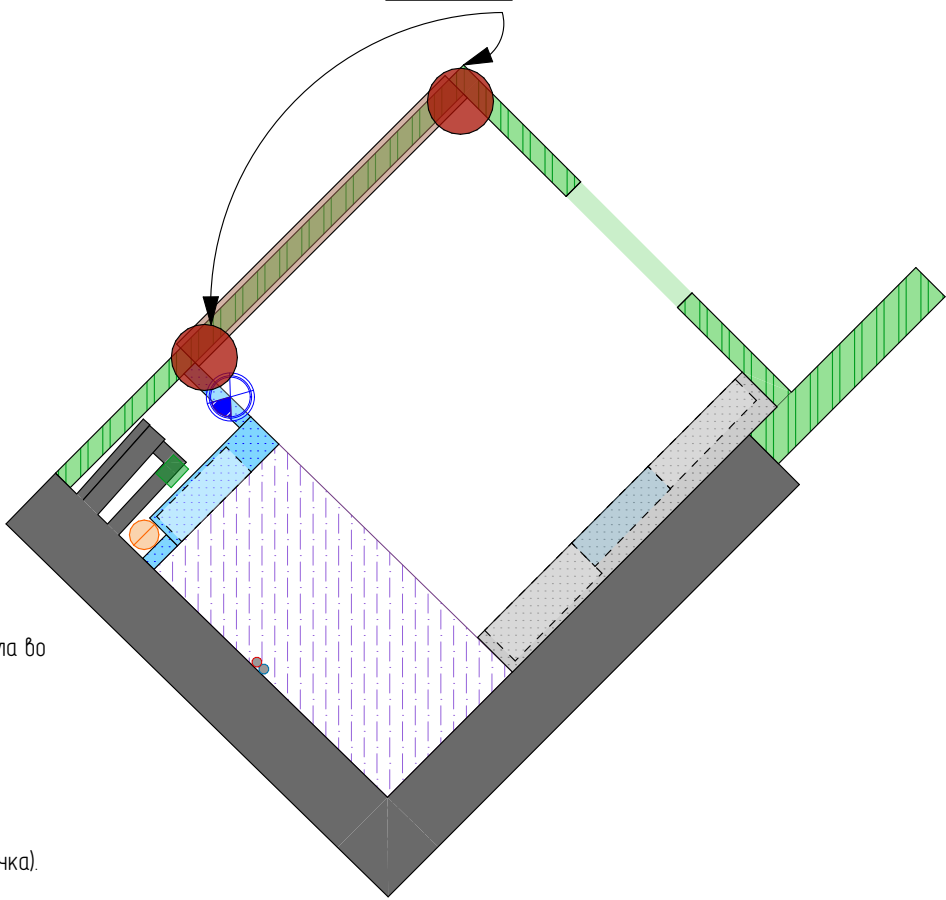

Заказчик	Руководитель	Дизайнер	Выполнил	Дата	Лист	Листов
Рожкова Д	Симакова В	Симакова В	Симакова В	12.01.2026	9	72
Дизайн-проект двухкомнатной квартиры				Дизайн-студия Home Fort		
План монтажа отдельных элементов. Монтаж профиля для подсветки зеркала в санузле						

ПРИМЕЧАНИЕ:

- лист 9 смотреть совместно с листом 7 и 8;
- смотреть совместно с развертками стен;
- размеры уточнить по месту. В проекте по минимуму учтены отклонения на кривизну стен;
- необходимое кол-во материалов рассчитать на месте после демонтажа работ;
- высоту помещений до плиты перекрытия уточнить после выравнивая и определения уровня чистого пола во всех помещениях объекта.
- во влажных помещениях перегородки выполнить из влагостойкого ГКЛ;
- высоту проемов уточнить после подбора и согласования модели дверей.
- конструкцию стены за унитазом с бачком скрытого монтажа защитить после установки инсталляции (бачка).

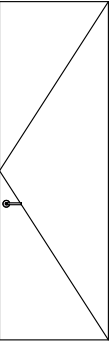
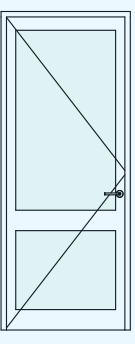
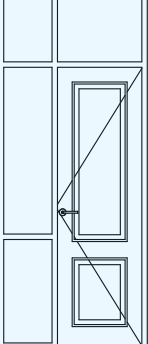
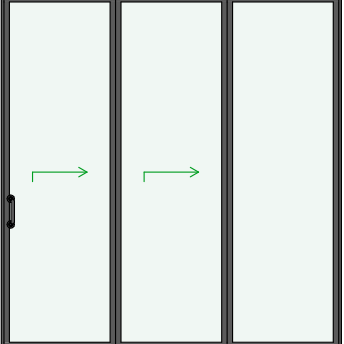
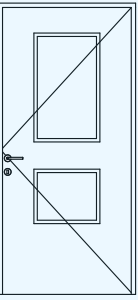
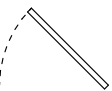

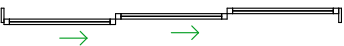
Профиль SL-KANT-
H16-2000 BLACK
(Arlight, Алюминий)
037116

Спецификация дверных блоков					
Обозначение	ДВ-02	ДВ-04	ДВ-05	ДВ раздвиг-08	ДВ.вх-01
Номер связанной зоны	2	1	4	3	1
Номинальные размеры проема Ш x В	800x2 485	950x2 340	1 095x2 610	2 500x2 600	1 010x2 140
Размеры полотна	700x2 385	-	-	2 500x2 600	-
Открывание	Левая, распашная	Правая, распашная	Левая, распашная	Раздвижная, вправо, 2 секции раздвижных	Левая, распашная
Вид со Стороны Открывания					
Предпросмотр 2D-плана					
Толщина Стены	105	360	105	105	360
Кол-во	1	1	1	1	1
Отделка откосов	Отделка откосов двери-керамогранит под мрамор, как основные стены в сан.узле	Отделка откосов двери-декоративная штукатурка, белая, как основные стены в общем пространстве	-	Отделка откосов двери-декоративная штукатурка, белая, как основные стены в общем пространстве и спальне	Отделка откосов двери-декоративная штукатурка, белая, как основные стены в общем пространстве
Примечание	Дверь скрытого монтажа. Отделка двери-декоративная штукатурка со стороны общего пространства. Со стороны сан.узла-покраска в тон плитки влагостойкой краской	Существующая дверь на лоджию. Остается без изменений	Существующая дверь в тех.помещение на лоджию. Остается без изменений	Раздвижная дверь, стекло-закаленное, коричневого цвета, в черном профиле-40мм, с дополнительной оклейкой защитной пленкой	Существующая входная дверь. Остается без изменений

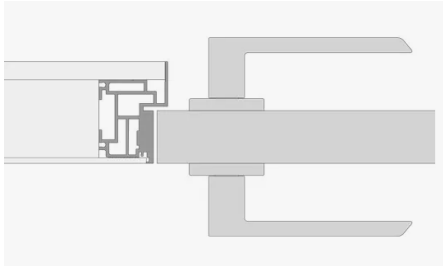

Изображение кородки скрытого монтажа "INVIZIBLE"

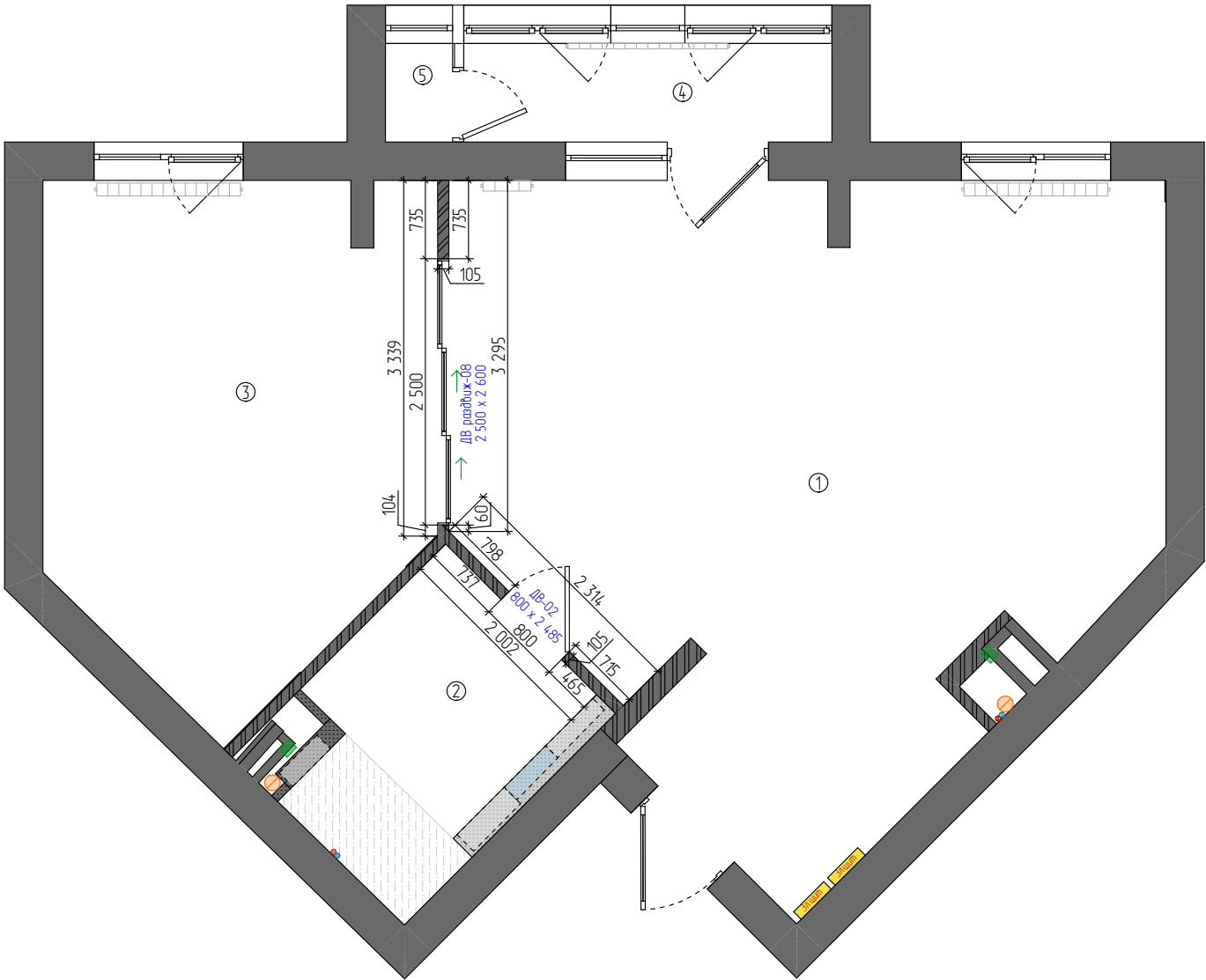

Пример исполнения двери скрытого монтажа с отделкой декоративной штукатуркой/покраской.

Петли скрытого монтажа

Предусмотреть магнитные упоры, скрытого монтажа

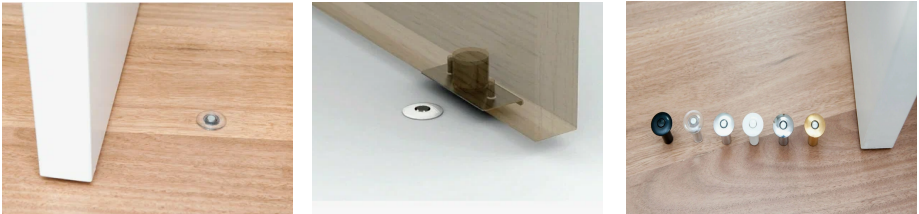

Примечание:

- Все размеры на планах указаны без учета нанесения на стены каких либо материалов
- Все размеры на планах указаны от уровня напольного покрытия (Уровень чистого пола принят за отм. 0. 000)
- Читать планы необходимо совместно с развертками и разрезами. при несоответствии фактических и указанных в чертежах размеров обращаться к дизайнеру.

Заказчик	Руководитель	Дизайнер	Выполнил	Дизайн-проект двухкомнатной квартиры	Дата	Лист	Листов
	Рожкова Д	Симакова В.	Симакова В.		12.01.2026	11	72
Спецификация дверных блоков					Дизайн-студия Home Fort		

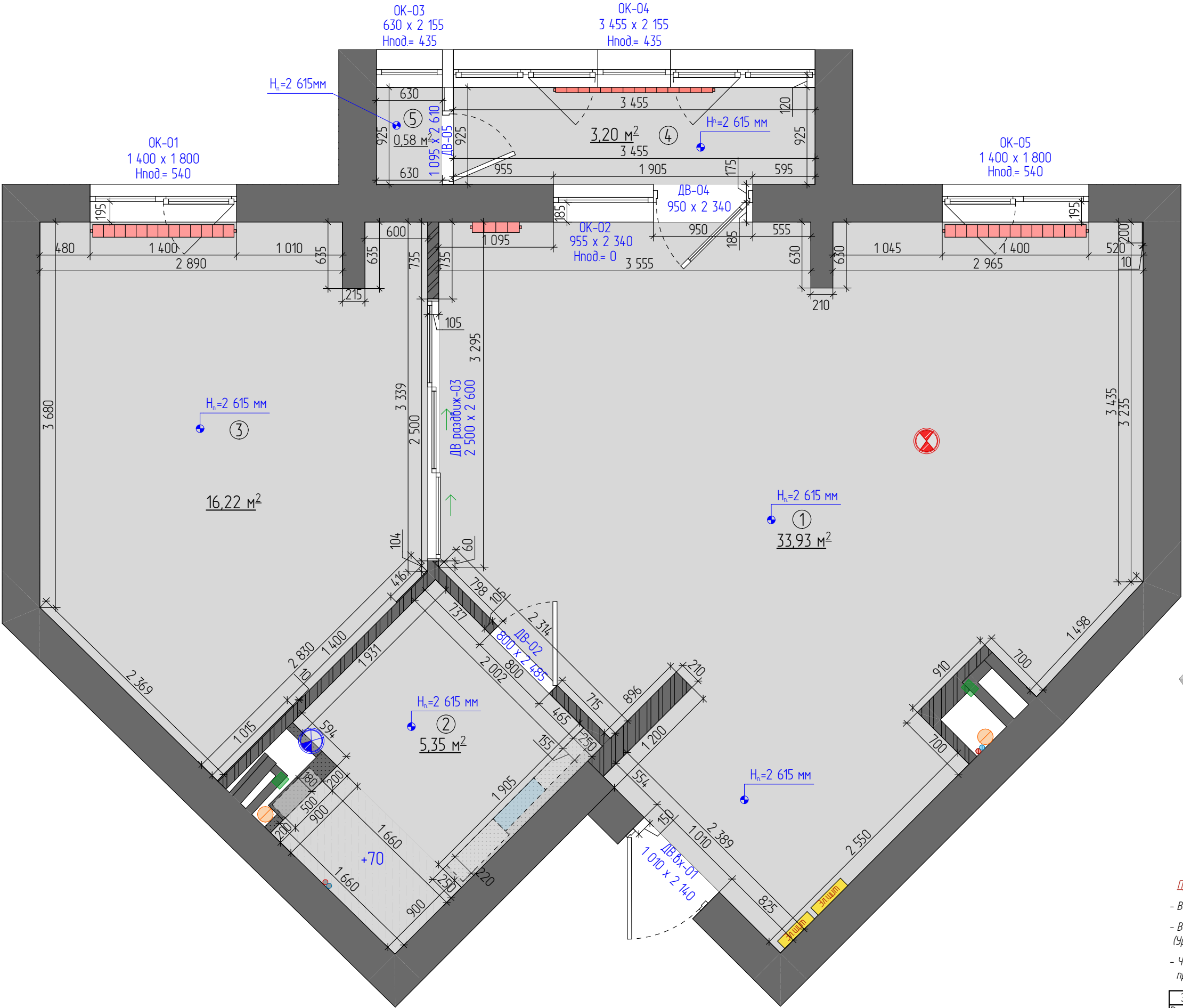

Экспликация помещений		
№	Наименование	Площадь
1	Общее пространство	33,93
2	Сан.узел	5,34
3	Спальня	16,22
5	Лоджия	3,20
6	Тех.помещение	0,58
		59,27 м²

УСЛОВНЫЕ ОБОЗНАЧЕНИЯ:	
Обозн.	НАИМЕНОВАНИЕ
	- Существующие не несущие к-ции
	-Существующие перегородки
	- Монтируемые стены из газоблока
	- Монтируемые стены из ГКЛВ
	- Подъем уровня пола
	- Техническое отверстие в стене
	- Труба канализации
	- Трубы ГВС/ГВХ
	- Эл. щит
	- Вентиляция
	- Вентиляция для кухонной вытяжки

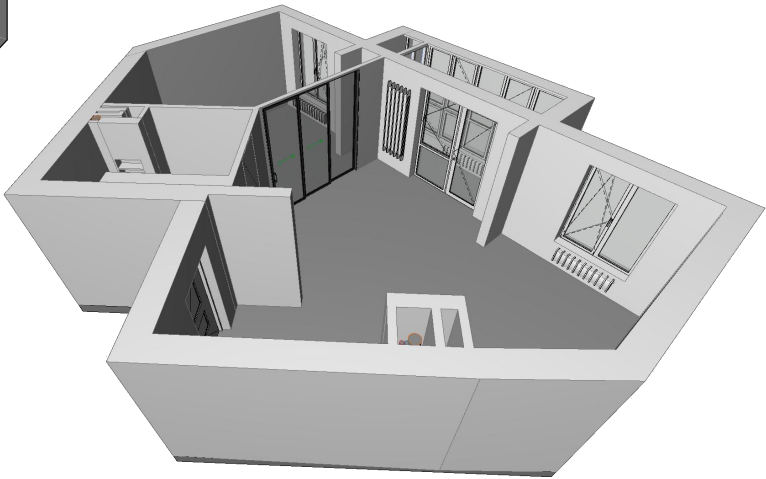

Примечание:

- Все размеры на планах указаны без учета нанесения на стены каких либо материалов
- Все размеры на планах указаны от уровня напольного покрытия (Уровень чистого пола принят за отм. 0. 000)
- Читать планы необходимо совместно с развертками и разрезами. при несоответствии фактических и указанных в чертежах размеров обращаться к дизайнеру.

Заказчик		Дизайн-проект двухкомнатной квартиры	Дата	Лист	Листов
Руководитель	Рожкова Д.		12.01.2026	12	72
Дизайнер	Симакова В.				
Выполнил	Симакова В.	План после перепланировки	Дизайн-студия Home Fort		
					

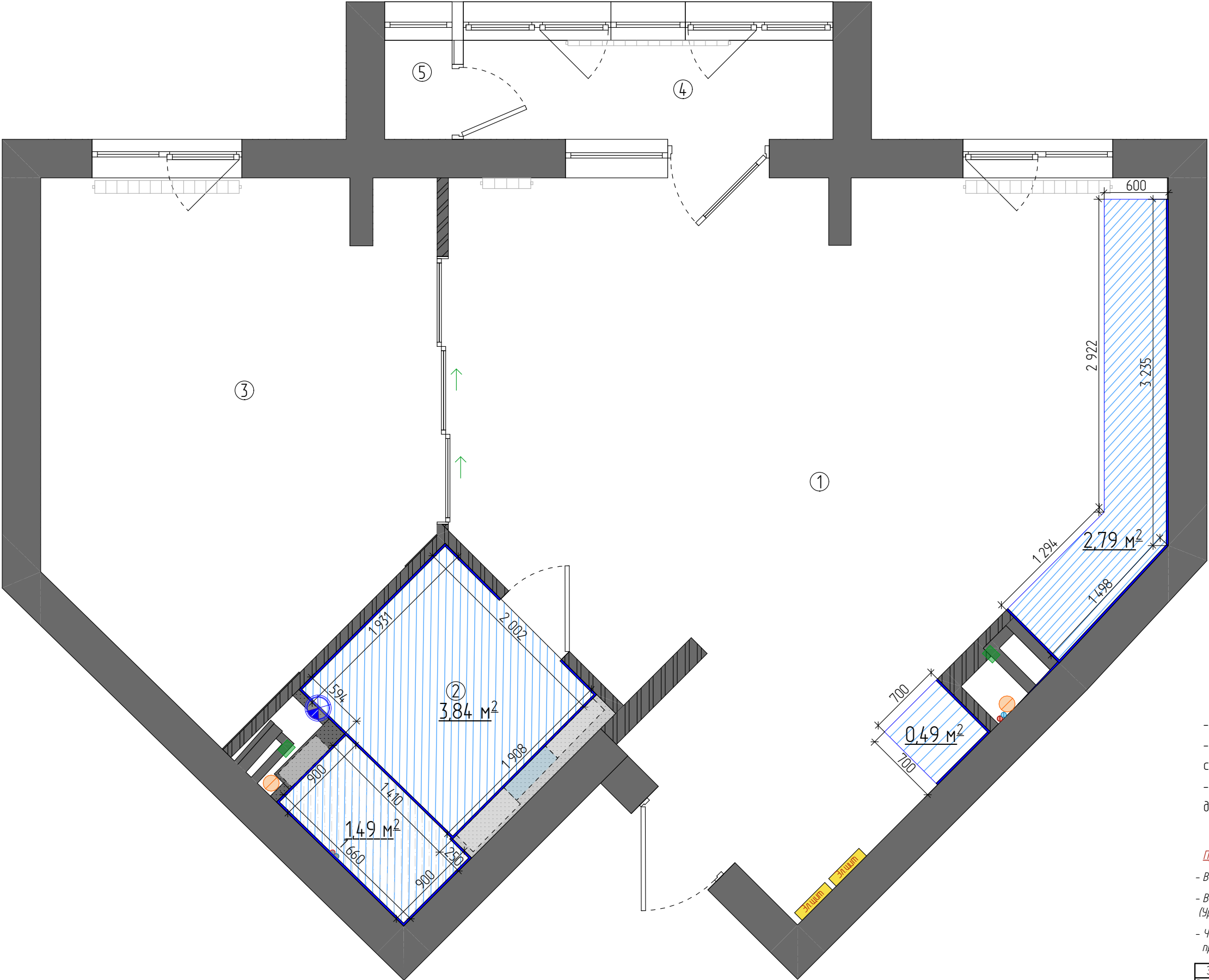

Экспликация помещений		
№	Наименование	Площадь
1	Общее пространство	33,93
2	Сан.узел	5,34
3	Спальня	16,22
5	Лоджия	3,20
6	Тех.помещение	0,58
		59,27 м²

УСЛОВНЫЕ ОБОЗНАЧЕНИЯ:	
Обозн.	НАИМЕНОВАНИЕ
	- Существующие не несущие к-ции
	-Существующие перегородки
	- Монтируемые стены из газоблока
	- Монтируемые стены из ГКЛ/ГВ
	- Подъем уровня пола
	- Техническое отверстие в стене
	- Труба канализации
	- Трубы ГВС/ГВХ
	- Эл. щит
	- Вентиляция
	- Вентиляция для кухонной вытяжки
	- Гидроизоляция пола S=8,61 м²

Примечание:

- размеры уточнить по месту;
- гидроизоляция обмазочного типа выполняется по штукатурке с заходом на стену 300 мм, а в зоне умывальника и душа на всю высоту помещения;
- наносить на сухую поверхность предварительно обработанную грунтовкой для увеличения адгезии.

Примечание:

- Все размеры на планах указаны без учета нанесения на стены каких либо материалов
- Все размеры на планах указаны от уровня напольного покрытия (Уровень чистого пола принят за отм. 0. 000)
- Читать планы необходимо совместно с развертками и разрезами. при несоответствии фактических и указанных в чертежах размеров обращаться к дизайнеру.

Заказчик		Дизайн-проект двухкомнатной квартиры	Дата	Лист	Листов
Руководитель	Рожкова Д.		12.01.2026	13	72
Дизайнер	Симакова В.				
Выполнил	Симакова В.				
		План гидроизоляции влажных зон	Дизайн-студия Home Fort		

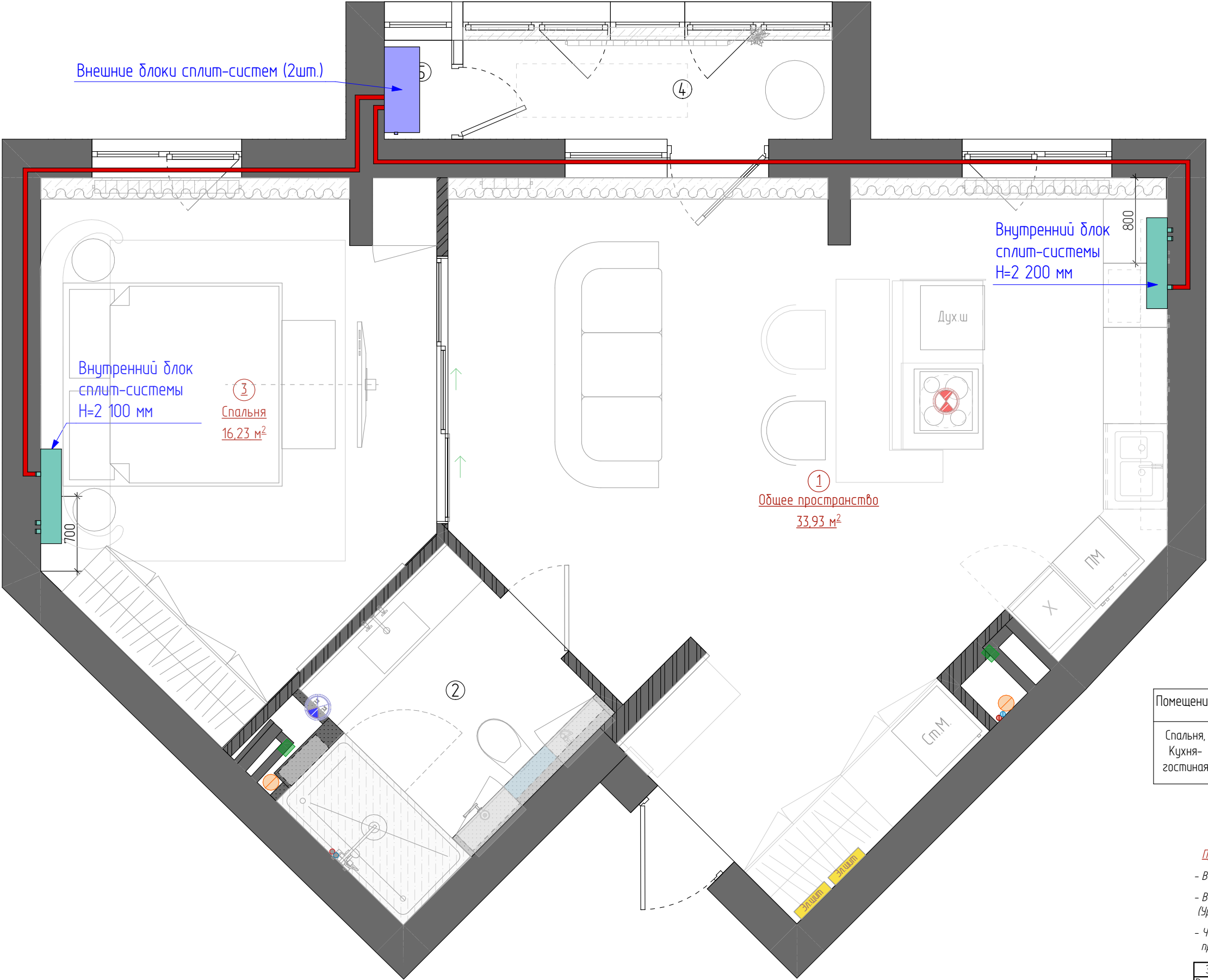

Экспликация помещений		
№	Наименование	Площадь
1	Общее пространство	33,93
2	Сан.узел	5,34
3	Спальня	16,22
5	Лоджия	3,20
6	Тех.помещение	0,58
		59,27 м²

Обозн.	НАИМЕНОВАНИЕ
	- Существующие не несущие к-ции
	-Существующие перегородки
	- Монтируемые стены из газоблока
	- Монтируемые стены из ГКЛВ
	- Подъем уровня пола
	- Техническое отверстие в стене
	- Труба канализации
	- Трубы ГВС/ГВХ
	- Эл. щит
	- Вентиляция
	- Вентиляция для кухонной вытяжки
	- Внутренний блок сплит-системы
	- Внешний блок сплит-системы

Необходимо обсуждение и согласование
расположения кондиционеров и трасс со
специалистами!

Помещение	Изображение	Кол-во, шт	Наименование	Изображение внешнего блока	Кол-во, шт
Спальня, Кухня-гостиная		2	Сплит-система Haier Flexis HSU-12HFF103/R3-W/HSU-12HUF103/R3 on/off с Wi-Fi		2



Примечание:

- Все размеры на планах указаны без учета нанесения на стены каких либо материалов
- Все размеры на планах указаны от уровня напольного покрытия (Уровень чистого пола принят за отм. 0. 000)
- Читать планы необходимо совместно с развертками и разрезами. при несоответствии фактических и указанных в чертежах размеров обращаться к дизайнеру.

Заказчик		Дизайн-проект двухкомнатной квартиры	Дата	Лист	Листов
Руководитель	Рожкова Д.		12.01.2026	14	72
Дизайнер	Симакова В.				
Выполнил	Симакова В.	План размещения систем кондиционирования	Дизайн-студия Home Fort		
					

Спальня, Кухня-гостиная

Общая информация	
Производитель (страна-произв. / страна сборки)	Haier Industrial (Китай)
Модель	HSU-12HFF103/R3-W / HSU-12HUF103/R3
Серия	Flexis
Гарантия	3 года
Тип	настенный
Назначение	бытовой
Рекомендуемая площадь, м²	25-35
Основные возможности	охлаждение/обогрев/вентиляция/осушение
wi-fi (возможность подключения Wi-Fi модуля)	да, в комплекте
Инвертор (наличие инверторного управления)	нет, не инвертор
Цвет	белый, глянцевый
Мощность в режиме охлаждения (холодородоизводительность), кВт	3.40
Мощность в режиме обогрева (теплопроизводительность), кВт	3.50
Управление	пульт YR-HJ2 Д/У, Wi-Fi управление, Алиса, Салют
Технические характеристики	
Потребляемая мощность при охлаждении, Вт	1060
Потребляемая мощность при обогреве, Вт	970
Рабочий ток, А	4.6 / 4.2
Электропитание, В, Гц, фазы	230 / 50 / 1
Автомат токовой защиты, А	16.0
Энергоэффективность: Охлаждение EER / Нагрев COP	3.21 / 3.61
Класс энергоэффективности (охл./обогр.)	A / A
Хладагент	R32
Диапазон рабочих температур в режиме охлаждения, °C	+18~+43
Диапазон рабочих температур в режиме обогрева, °C	-7~+24
Сечение силового кабеля	3x1.5
Межблочный кабель	5x1.5
Жидкость, дюйм (или мм.)	6.35 (1/4)
Газ, дюйм (или мм.)	9.52 (3/8)
Длина трассы (макс. общая), м	15 (7 - без дозаправки)
Перепад высот, м	10
Внутренний блок	
Модель внутреннего блока	HSU-12HFF103/R3-W (white)
Расход воздуха при охлаждении, м³/ч	650
Уровень шума внутр. бл. (выс/сред/низ, охл. / обогр.), дБ	41 / 38/ 35/ 30
Габаритные размеры внутр. блока (В×Ш×Г), мм	301×866×196 (в упак. - 389×952×283)
Вес нетто внутр. блока, кг	10.2 (в упак. - 12.4)
Наружный блок	
Модель наружного блока	HSU-12HUF103/R3
Компрессор	Rechi
Уровень шума наруж. бл. (охл. / обогр.), дБ(А)	54
Габаритные размеры наруж. блока (В×Ш×Г), мм	432×696×256 (в упак. - 485×807×314)
Вес нетто наруж. блока, кг	26.0 (в упак. - 28.3)



Кондиционер Haier HSU-12HFF103/R3-W / HSU-12HUF103/R3 Flexis on/off – Wi-Fi модуль и система очистки воздуха

Экспликация помещений		
№	Наименование	Площадь
1	Общее пространство	33,93
2	Сан.узел	5,34
3	Спальня	16,22
5	Лоджия	3,20
6	Тех.помещение	0,58
		59,27 м²

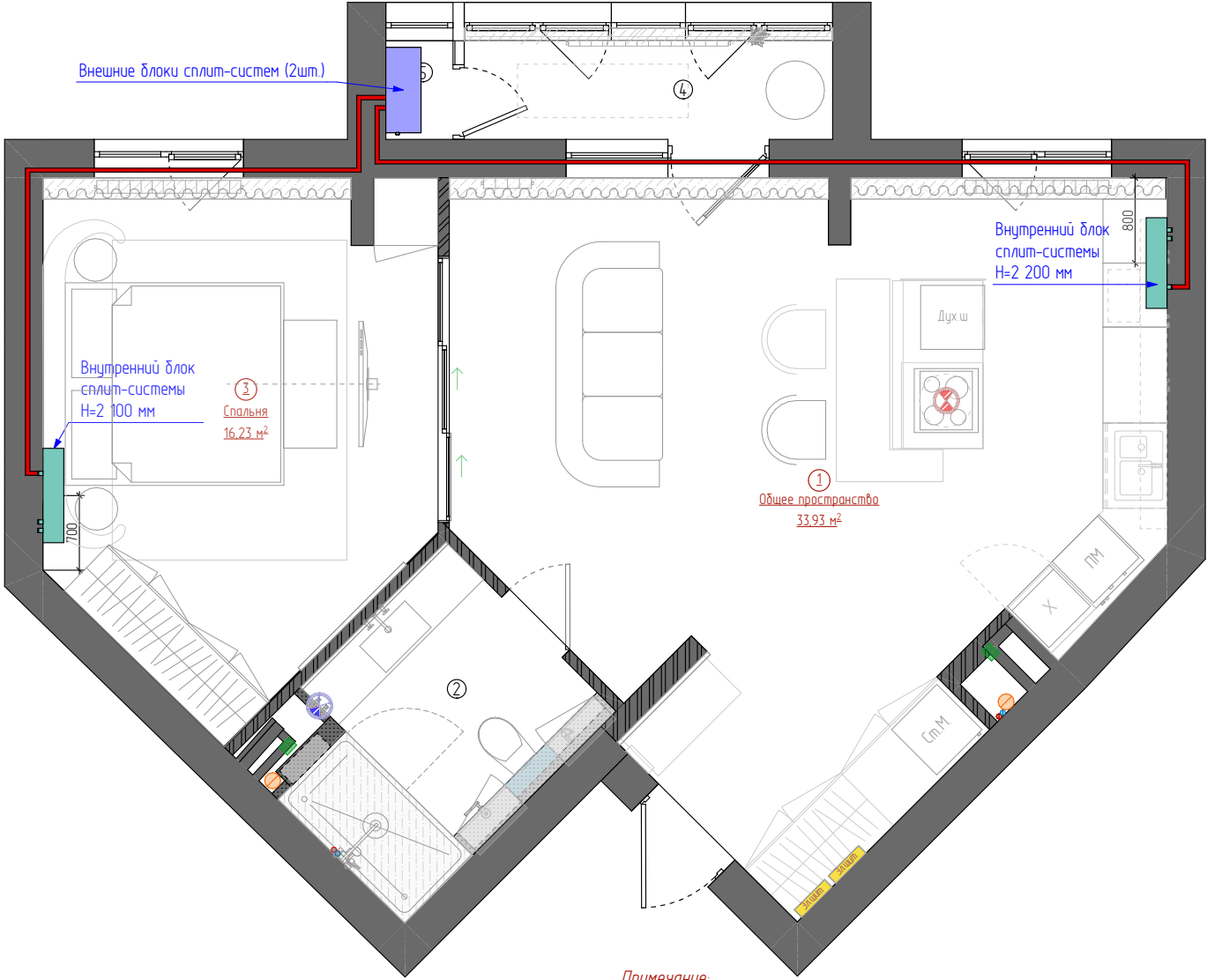

Внешние блоки сплит-систем (2шт.)

Внутренний блок сплит-системы H=2100 мм

Внутренний блок сплит-системы H=2200 мм

Спальня 16,23 м²

Общее пространство 33,93 м²

Душ

Сан.узел

Кухня

Лоджия

Тех.помещение

Примечание:

- Все размеры на планах указаны без учета нанесения на стены каких либо материалов
- Все размеры на планах указаны от уровня напольного покрытия (Уровень чистого пола принят за отм. 0. 000)
- Читать планы необходимо совместно с развертками и разрезами. при несоответствии фактических и указанных в чертежах размеров обращаться к дизайнеру.

Заказчик	Руководитель	Дизайнер	Выполнил	Дата	Лист	Листов
	Рожкова Д	Симакова В	Симакова В	12.01.2026	15	72
Спецификация сплит-систем				Дизайн-студия Home Fort		

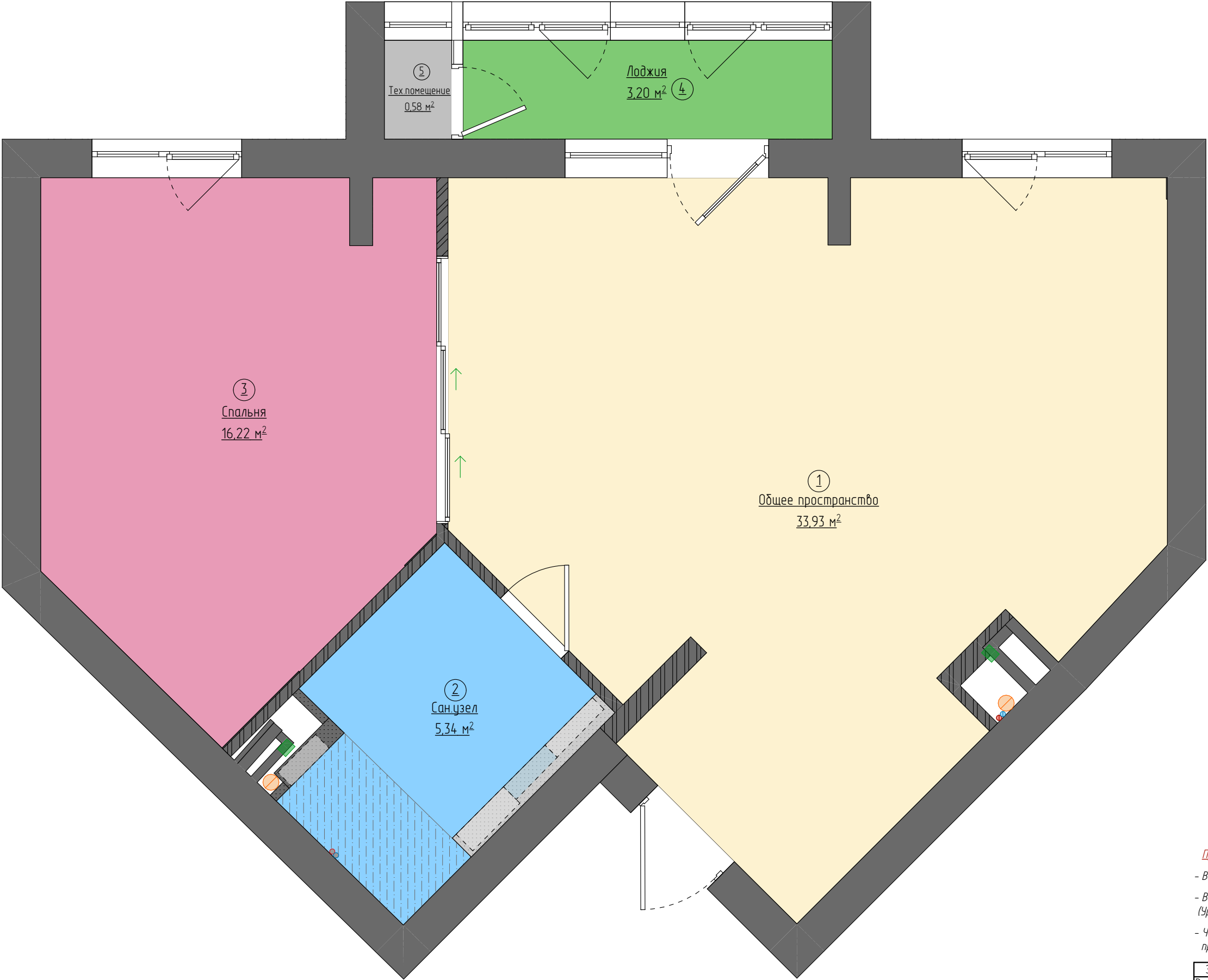

Экспликация помещений		
№	Наименование	Площадь
1	Общее пространство	33,93
2	Сан.узел	5,34
3	Спальня	16,22
5	Лоджия	3,20
6	Тех.помещение	0,58
		59,27 м²

УСЛОВНЫЕ ОБОЗНАЧЕНИЯ:	
Обозн.	НАИМЕНОВАНИЕ
	- Существующие не несущие к-ции
	-Существующие перегородки
	- Монтируемые стены из газоблока
	- Монтируемые стены из ГКЛВ
	- Подъем уровня пола
	- Техническое отверстие в стене
	- Труба канализации
	- Трубы ГВС/ГВХ

Примечание:

- Все размеры на планах указаны без учета нанесения на стены каких либо материалов

- Все размеры на планах указаны от уровня напольного покрытия
(Уровень чистого пола принят за отм. 0. 000)

- Читать планы необходимо совместно с развертками и разрезами.
при несоответствии фактических и указанных в чертежах размеров обращаться к дизайнеру.

Заказчик		Дизайн-проект двухкомнатной квартиры	Дата	Лист	Листов
Руководитель	Рожкова Д.		12.01.2026	16	72
Дизайнер	Симакова В.				
Выполнил	Симакова В.				
		План зонирования помещений(с экспликацией помещений)	Дизайн-студия Home Fort		

Общие указания к выполнению ремонтно-строительных работ к проекту:

1. По факту обмера и факту выполнения работ по проекту допускается расхождения до 10мм.
2. Демонтаж стен и элементов конструкций выполнять после согласования с конструктором.
3. Демонтировать существующие радиаторы отопления, кроме отдельно обозначенных.
4. Уточнить высоту помещений после определения уровня чистого пола во всех помещениях.
5. Все высоты указаны от уровня чистого пола ± 0.000 .
6. Размеры и характеристики радиаторов отопления согласовать со специалистами, предусмотреть терморегуляторы. Выводы коммуникаций для радиаторов отопления согласовать со специалистами.
7. Предусмотреть гидроизоляцию пола с заведением на высоту стены 300мм в помещениях с повышенной влажностью.
8. Выполнить выравнивание стен в помещениях, выдержать углы смежных стен 90 градусов. Исключения обозначены на чертеже.
9. Предусмотреть люки скрытого монтажа для доступа к коммуникациям, размещение определить по месту. Согласовать с дизайнером и специалистом.
10. Прокладку коммуникаций водоснабжения (ГВС, ХВС, канализация) производить специалистами.
11. Согласовать схему канализации со специалистами. Уклон канализационных труб выполнить минимально допустимой величины. Согласовать со специалистами.
12. Привязку вывода коммуникаций уточнить после подбора сантехнического оборудования. Выполнить по инструкции монтажа.
13. Размещение выводов электропитания для внутренних и наружных блоков кондиционирования уточнить при согласовании моделей кондиционеров со специалистами.
14. Размещение и габаритные размеры электрошита согласовать со специалистами.



План расстановки мебели 3D вид 1



План расстановки мебели 3D вид 2

Спецификация мебели							
ID элемента на плане	Наименование	Изображение на плане	Ширина	Длина	Высота	Кол-во, шт	Изображение
Блок-1	Банкетка		500	1 100	450	1	
Блок-2	Зеркало с факетом (10 мм)		4	1 200	2 445	1	
Блок-3	Гардеробный шкаф		700	2 550	2 485	1	
Блок-4	Кухонный гарнитур		-	-	-	1	
Блок-5	Кухонный остров со столешницей		1 900	1 400	950	1	
Блок-6	Обеденный стул		550	550	850	2	
Блок-7	Диван		1 000	2 300	800	1	
Блок-8	Пуф		550	550	450	1	
Блок-9	Стеллаж		635	600	2 485	1	
Блок-10	Банкетка		500	1 200	350	1	
Блок-11	Двухспальная кровать		3 100	2 270	1 100	1	
Блок-12	Прикроватная тумбочка		400	400	440	2	
Блок-13	Гардеробный шкаф		600	2 100	2 485	1	
Блок-14	Зеркало с факетом (10 мм)		4	1 400	2 445	1	

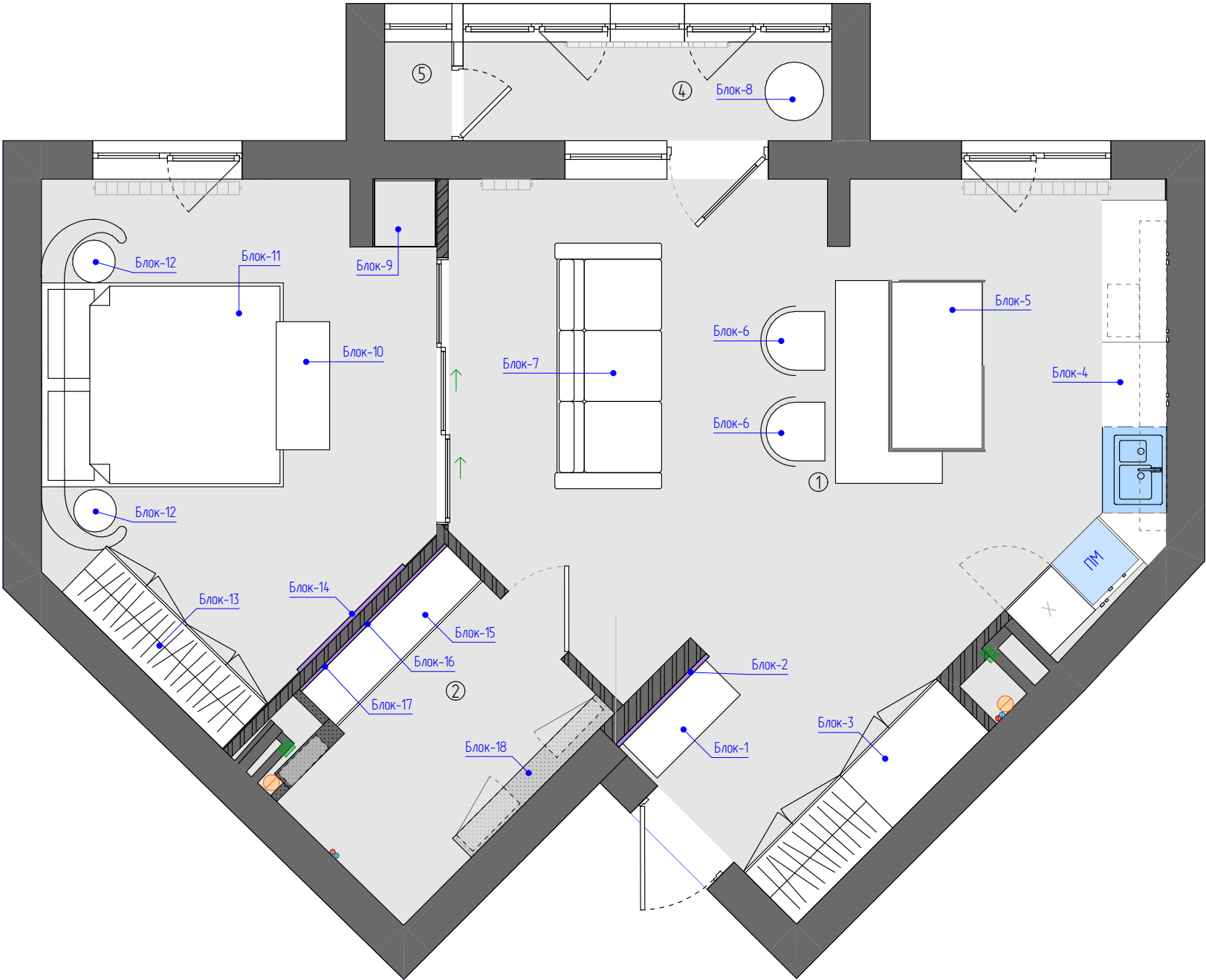

Блок-15	Подвесная тумба под умывальник		500	1 931	350	1	
Блок-16	Зеркало с факетом (10 мм)		4	1 931	1 650	1	
Блок-17	Зеркало с факетом (10 мм)		4	1 931	300	1	
Блок-18	Скрытые шкафы		-	-	-	2	

Примечание:

- Все размеры на планах указаны без учета нанесения на стены каких либо материалов
- Все размеры на планах указаны от уровня напольного покрытия (Уровень чистого пола принят за отм. 0. 000)
- Читать планы необходимо совместно с развертками и разрезами. при несоответствии фактических и указанных в чертежах размеров обращаться к дизайнеру.

Заказчик	Руководитель	Дизайнер	Выполнил	Дата	Лист	Листов
	Рожкова Д	Симакова В	Симакова В	12.01.2026	20	72
				Спецификация мебели		Дизайн-студия Home Fort

Экспликация помещений		
№	Наименование	Площадь
1	Общее пространство	33,93
2	Сан.узел	5,34
3	Спальня	16,22
5	Лоджия	3,20
6	Тех.помещение	0,58
		59,27 м²

Обозн.	НАИМЕНОВАНИЕ
	- Существующие не несущие к-ции
	-Существующие перегородки
	- Монтируемые стены из газоблока
	- Монтируемые стены из ГКЛВ
	- Подъем уровня пола
	- Техническое отверстие в стене
	- Труба канализации
	- Трубы ГВС/ГВХ
	- Эл. щит
	- Вентиляция
	- Вентиляция для кухонной вытяжки
	- Оси подвода коммуникаций под оборудование
	- Вывод ХВС и ГВС
	- Вывод канализация

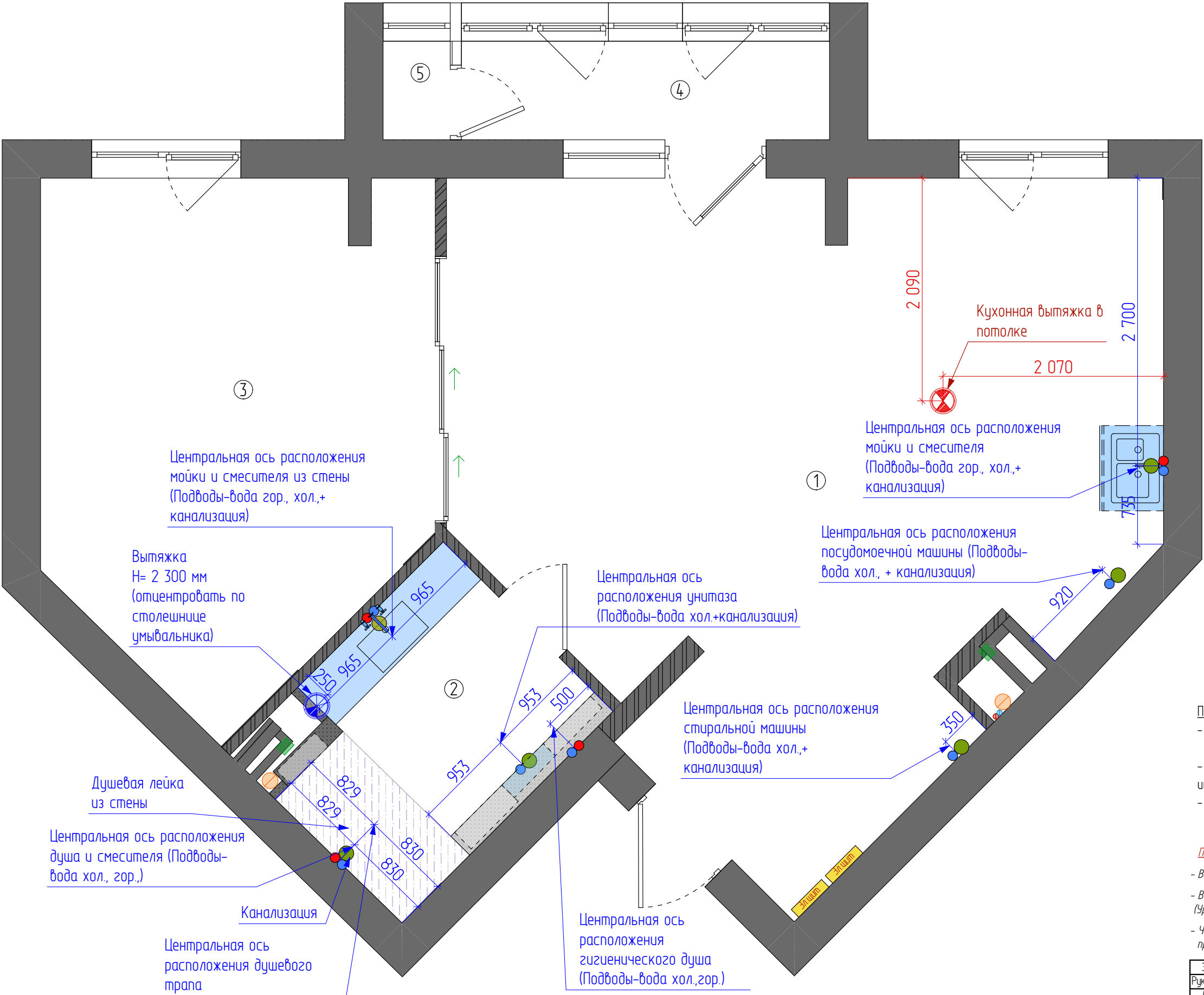

Предусмотреть установку фильтра
очистки воды

Примечание:
- привязки вывода коммуникаций уточнить после
окончательного подбора сантехнического оборудования;
- монтаж сантехнического оборудования производить в соответствии с
инструкциями к изделиям;
- согласовать схему канализации со специалистами.

Примечание:
- Все размеры на планах указаны без учета нанесения на стены каких либо материалов
- Все размеры на планах указаны от уровня напольного покрытия
(Уровень чистого пола принят за отм. 0. 000)
- Читать планы необходимо совместно с развертками и разрезами.
при несоответствии фактических и указанных в чертежах размеров обращаться к дизайнеру.

Заказчик	Руководитель	Дизайнер	Выполнил	Дата	Лист	Листов
	Рожкова Д.	Симакова В.	Симакова В.	12.01.2026	21	72
Дизайн-проект двухкомнатной квартиры				Дизайн-студия Home Fort		
План привязки сантехники, сантех. оборудования						

Спецификация сан.тех оборудования			
ID-элемента на плане	Наименование	Изображение на плане	Кол-во, шт
Снт-1	Стиральная машина		1
Снт-2	Полноразмерная посудомоечная машина		1
Снт-3	Кухонная мойка с двумя секциями		1
Снт-4	Сифон для мойки с двойной чашей		1
Снт-5	Кухонный смеситель		1
Снт-6	Гигиенический душ		1
Снт-7	Подвесной унитаз		1
Снт-8	Инсталляция под подвесной унитаз		1
Снт-9	Кнопка смыва для системы инсталляции с подвесным унитазом		1
Снт-10	Ершик подвесной		1
Снт-11	Бумагодержатель		1
Снт-12	Душевой трап		1
Снт-13	Вытяжной вентилятор		1
Снт-13	Душевой смеситель с лейкой из стены		1
Снт-14	Акриловая столешница с литым умывальником		1
Снт-15	Сифон для умывальника		1
Снт-16	Донный клапан		1
Снт-17	Настенный смеситель		1

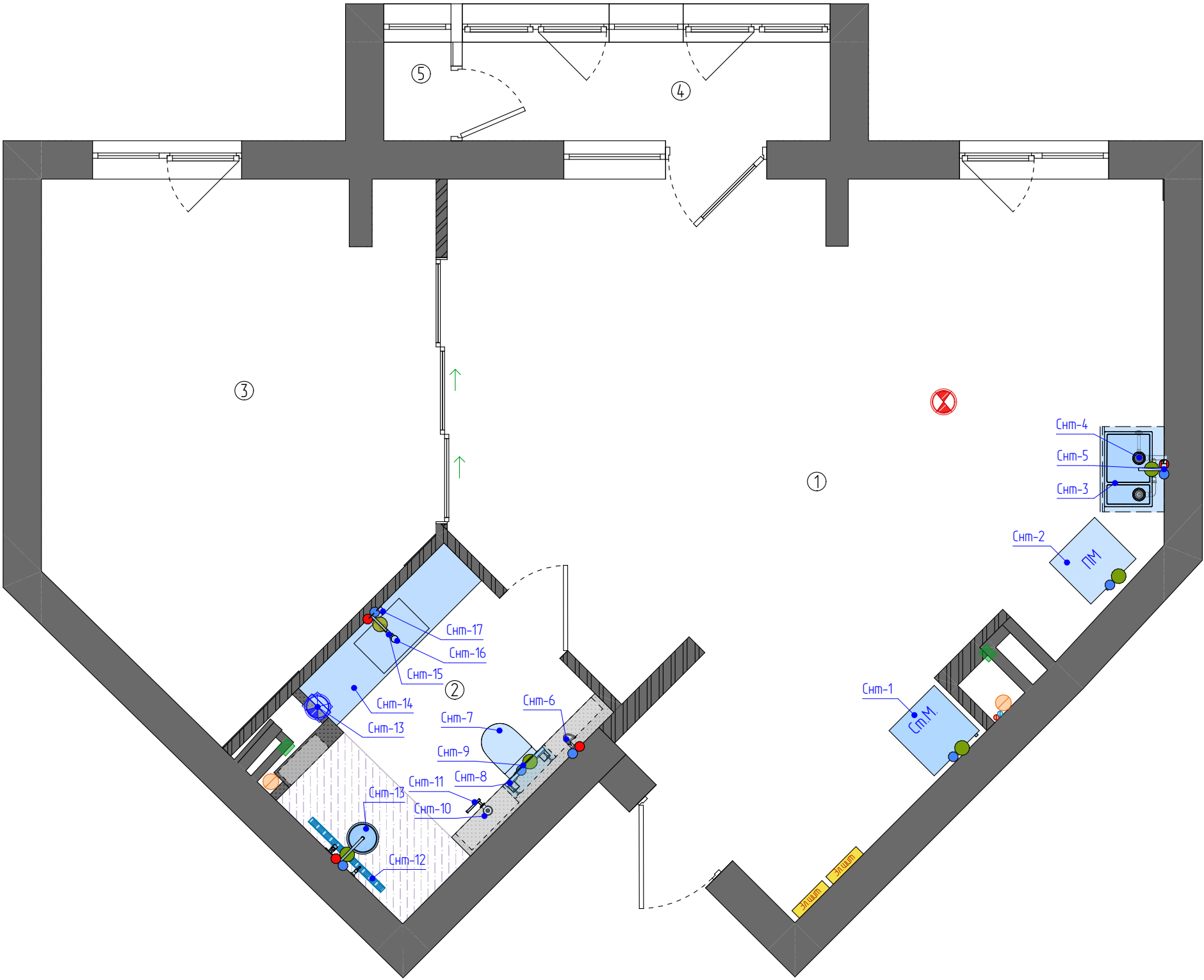

Примечание:

- Все размеры на планах указаны без учета нанесения на стены каких либо материалов
- Все размеры на планах указаны от уровня напольного покрытия (Уровень чистого пола принят за отм. 0.000)
- Читать планы необходимо совместно с развертками и разрезами. при несоответствии фактических и указанных в чертежах размеров обращаться к дизайнеру.

Заказчик		Дизайн-проект двухкомнатной квартиры	Дата	Лист	Листов
Руководитель	Рожкова Д.		12.01.2026	22	72
Дизайнер	Симакова В.				
Выполнил	Симакова В.	Спецификация сан.технического оборудования	Дизайн-студия Home Fort		
					

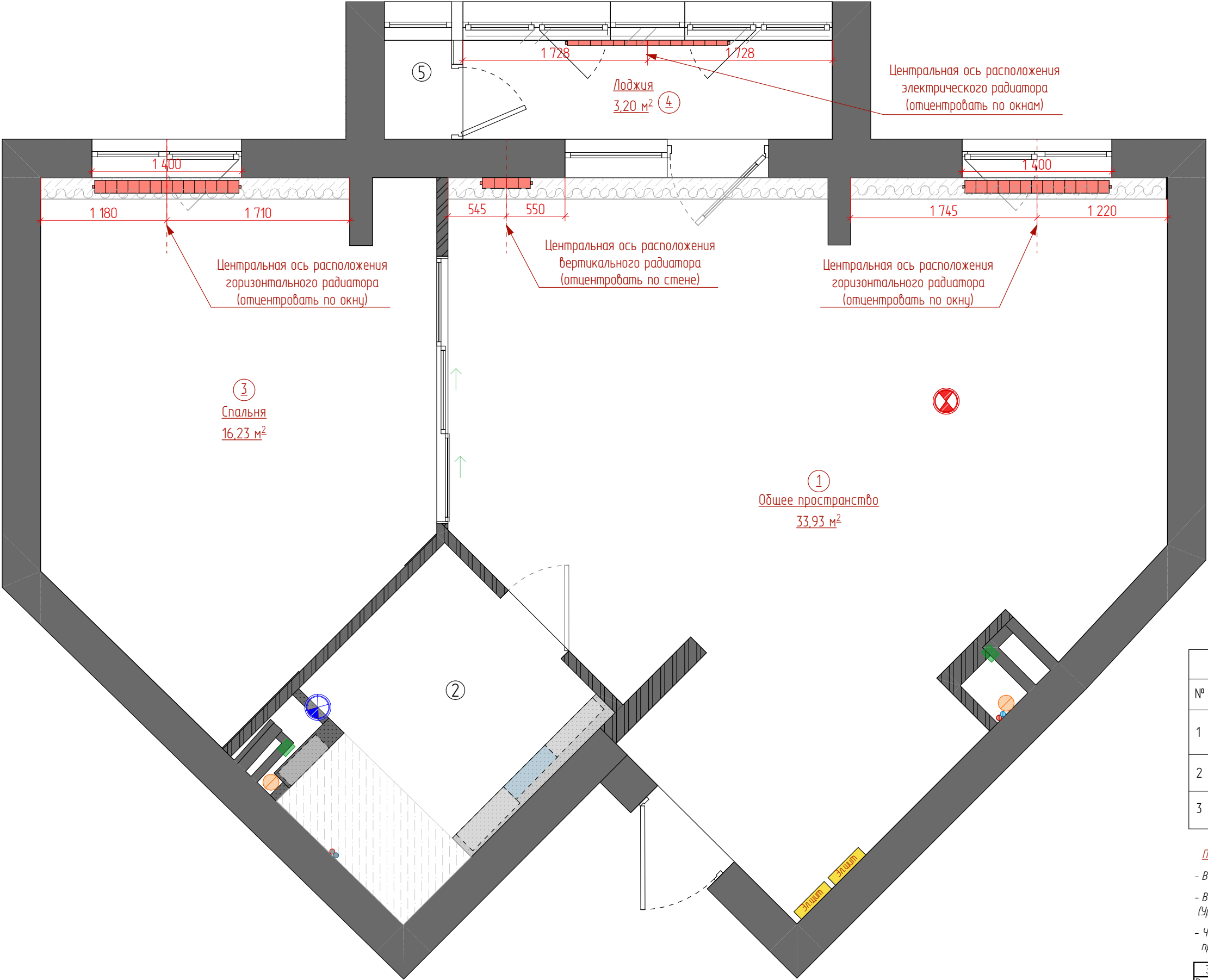

Экспликация помещений		
№	Наименование	Площадь
1	Общее пространство	33,93
2	Сан.узел	5,34
3	Спальня	16,22
5	Лоджия	3,20
6	Тех.помещение	0,58
		59,27 м²

УСЛОВНЫЕ ОБОЗНАЧЕНИЯ:	
Обозн.	НАИМЕНОВАНИЕ
	- Существующие не несущие к-ции
	-Существующие перегородки
	- Монтируемые стены из газоблока
	- Монтируемые стены из ГКЛВ
	- Подъем уровня пола
	- Техническое отверстие в стене
	- Труба канализации
	- Трубы ГВС/ГВХ
	- Эл. щит
	- Вентиляция
	- Вентиляция для кухонной вытяжки

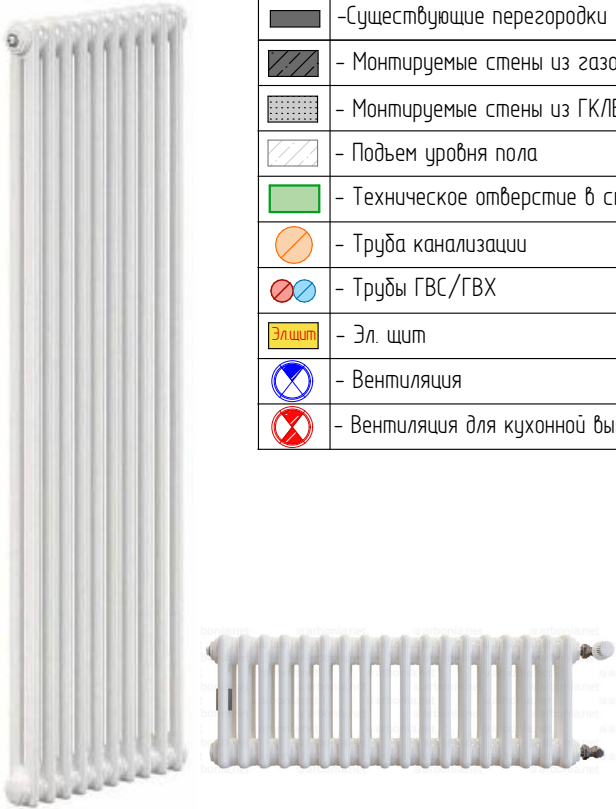

Трубчатые радиаторы коллекции SOLIRA

Спецификация радиаторов				
№	№ помещения	Изображение на плане	Наименование	Кол-во,шт
1	①		Радиатор настенный, горизонтальный, трубчатый, в цвет стен 1 350x300	2
2	③		Радиатор настенный, вертикальный, трубчатый, в цвет стен 450x1 800	1
3	④		Радиатор настенный, горизонтальный, электрический, в цвет стен 1 500x200	1

Примечание:

- Все размеры на планах указаны без учета нанесения на стены каких либо материалов
- Все размеры на планах указаны от уровня напольного покрытия (Уровень чистого пола принят за отм. 0. 000)
- Читать планы необходимо совместно с развертками и разрезами. при несоответствии фактических и указанных в чертежах размеров обращаться к дизайнеру.

Заказчик		Дизайн-проект двухкомнатной квартиры	Дата	Лист	Листов
Руководитель	Рожкова Д.		12.01.2026	23	72
Дизайнер	Симакова В.				
Выполнил	Симакова В.	План размещения систем отопления	Дизайн-студия Home Fort		
					

Экспликация помещений		
№	Наименование	Площадь
1	Общее пространство	33,93
2	Сан.узел	5,34
3	Спальня	16,22
5	Лоджия	3,20
6	Тех.помещение	0,58
		59,27 м²

Обозн.	НАИМЕНОВАНИЕ
	- Существующие не несущие к-ции
	-Существующие перегородки
	- Монтируемые стены из газоблока
	- Монтируемые стены из ГКЛВ
	- Подъем уровня пола
	- Техническое отверстие в стене
	- Труба канализации
	- Трубы ГВС/ГВХ
	- Эл. щит
	- Зона укладки электрического теплого пола $S_{общ}=2,93 \text{ м}^2$
	- Зона укладки электрического теплого пола на стене $S_{общ}=0,29 \text{ м}^2$
	- Терморегулятор ТП

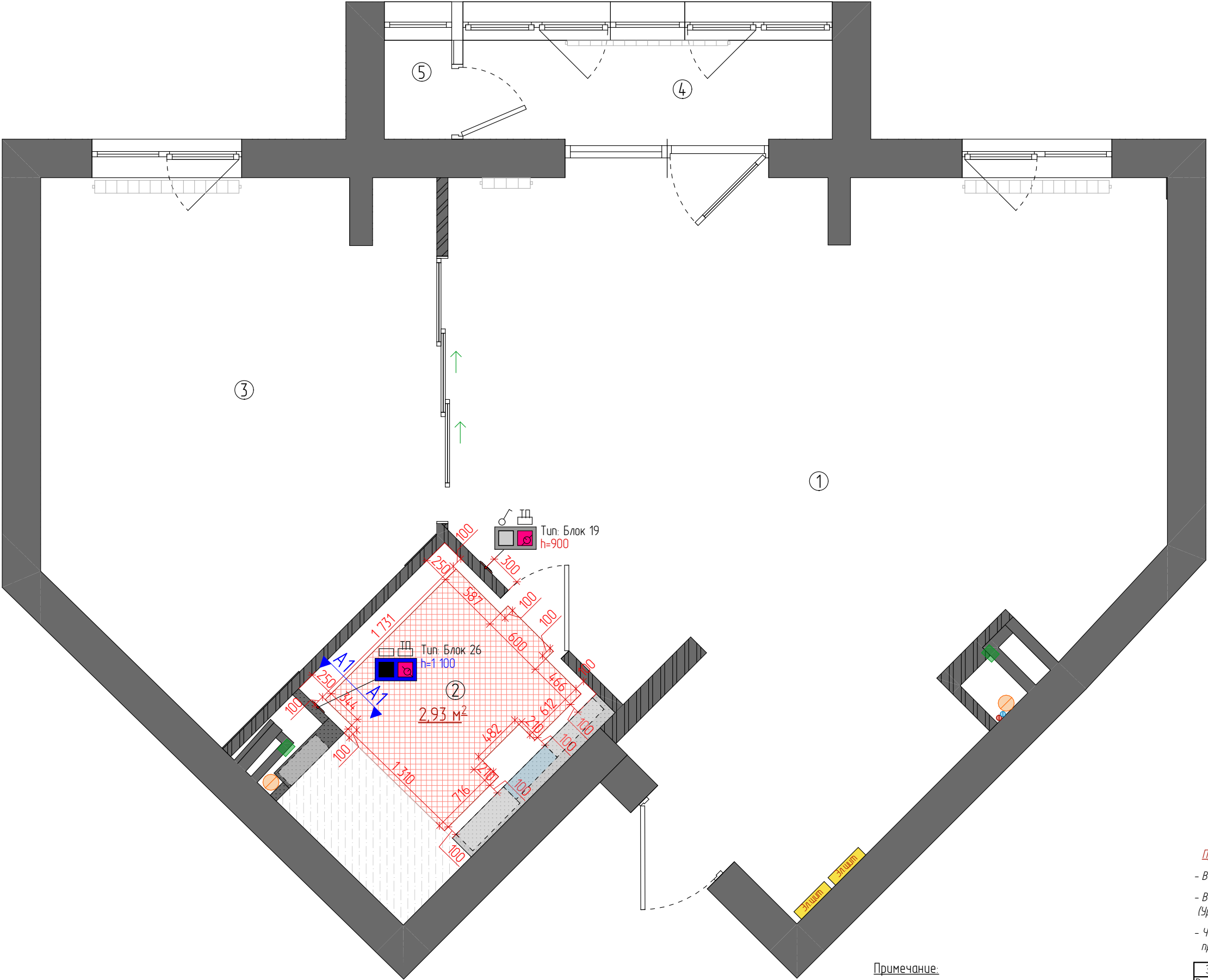

Разрез A1-A1

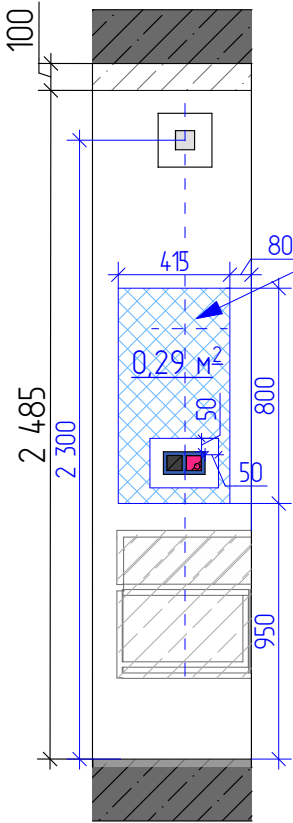

Электрический
теплый пол на стене
для сушки полотенец

Примечание:

- Все размеры на планах указаны без учета нанесения на стены каких либо материалов
- Все размеры на планах указаны от уровня напольного покрытия (Уровень чистого пола принят за отм. 0. 000)
- Читать планы необходимо совместно с развертками и разрезами. при несоответствии фактических и указанных в чертежах размеров обращаться к дизайнеру.

Примечание:

- в местах, где керамогранит/плитка, монтаж теплых полов выполнять перед укладкой плитки;
- размеры уточнить по месту;

Заказчик		Дизайн-проект двухкомнатной квартиры	Дата	Лист	Листов
Руководитель	Рожкова Д		12.01.2026	24	72
Дизайнер	Симакова В				
Выполнил	Симакова В	План зоны теплых полов	Дизайн-студия Home Fort		
					

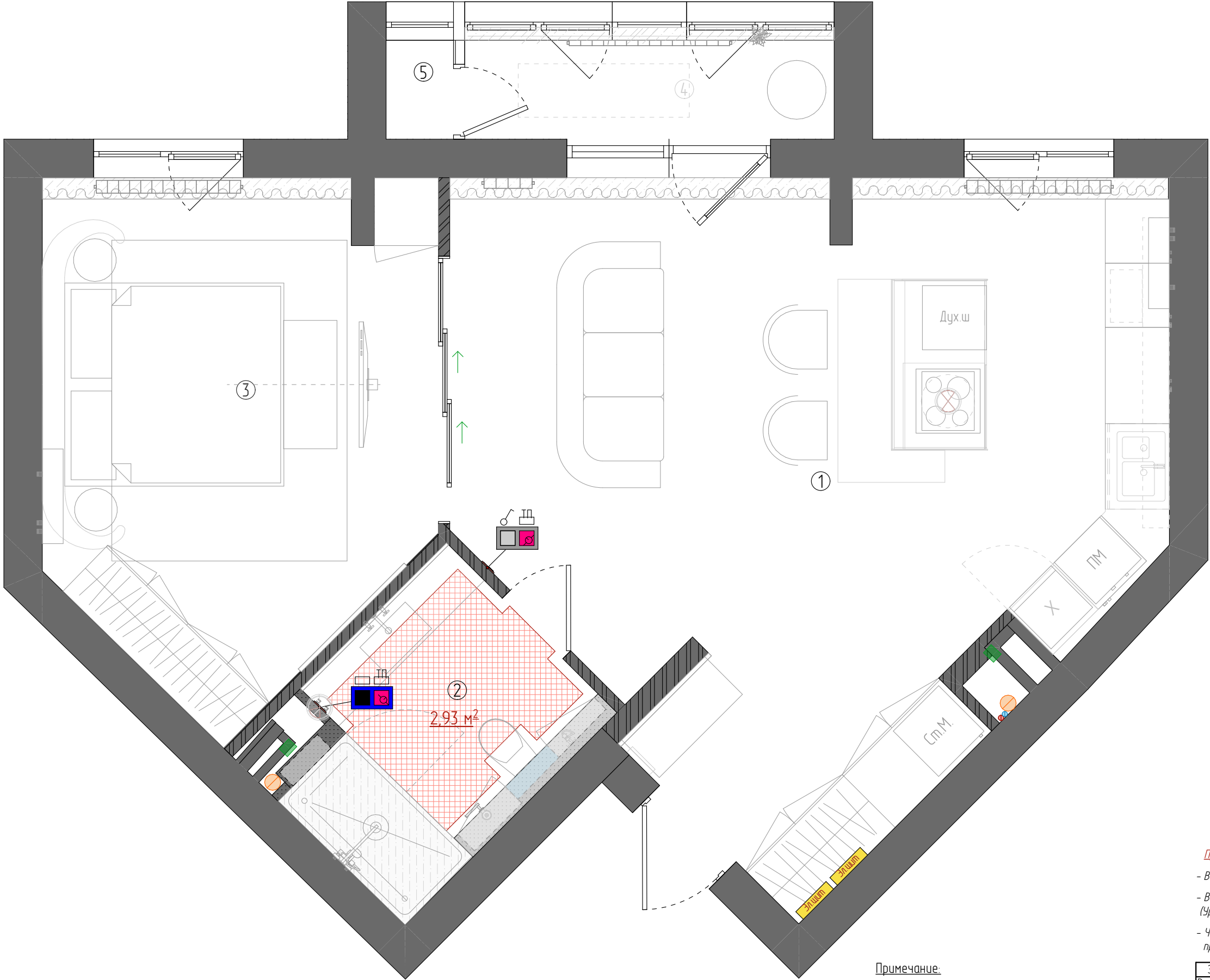

Экспликация помещений		
№	Наименование	Площадь
1	Общее пространство	33,93
2	Сан.узел	5,34
3	Спальня	16,22
5	Лоджия	3,20
6	Тех.помещение	0,58
		59,27 м²

Обозн.	НАИМЕНОВАНИЕ
	- Существующие не несущие к-ции
	-Существующие перегородки
	- Монтируемые стены из газоблока
	- Монтируемые стены из ГКЛ/В
	- Подъем уровня пола
	- Техническое отверстие в стене
	- Труба канализации
	- Трубы ГВС/ГВХ
	- Эл. щит
	- Зона укладки электрического теплого пола $S_{общ}=2,93\text{ м}^2$
	- Зона укладки электрического теплого пола на стене $S_{общ}=0,29\text{ м}^2$
	- Терморегулятор ТП

Разрез A1-A1

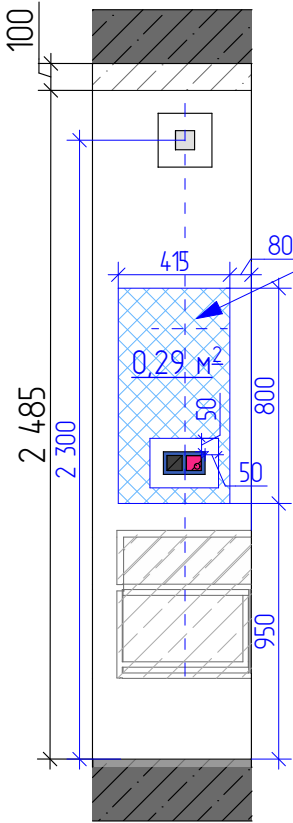

Электрический
теплый пол на стене
для сушки полотенец

Примечание:

- Все размеры на планах указаны без учета нанесения на стены каких либо материалов
- Все размеры на планах указаны от уровня напольного покрытия (Уровень чистого пола принят за отм. 0. 000)
- Читать планы необходимо совместно с развертками и разрезами. при несоответствии фактических и указанных в чертежах размеров обращаться к дизайнеру.

Примечание:

- в местах, где керамогранит/плитка, монтаж теплых полов выполнять перед укладкой плитки;
- размеры уточнить по месту;

Заказчик	Руководитель	Дизайнер	Выполнил	Дата	Лист	Листов
	Рожкова Д	Симакова В	Симакова В	12.01.2026	25	72
Дизайн-проект двухкомнатной квартиры				Дизайн-студия Home Fort		
План зоны теплых полов с мебелью						

Визуально совместить швы раскладки на лоджии со швами раскладки в кухне-гостиной

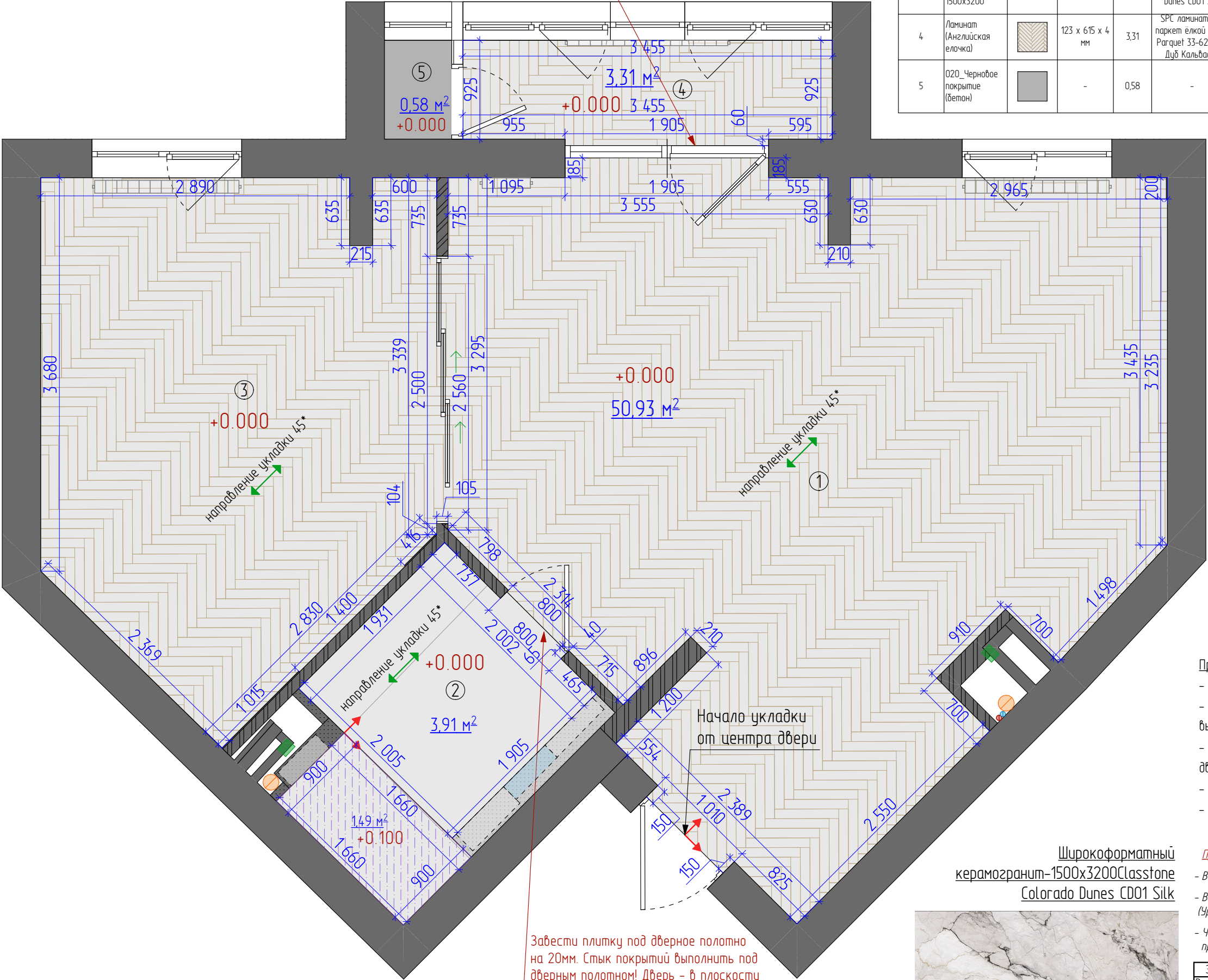

07 Спецификация теплого пола					
№ Помещения	Покрытие	Изображение на плане	Размеры, мм	Кол-во, S м2	Производитель
1, 3	Ламинат (Английская елочка)		123 x 615 x 4 мм	50,93	SPC ламинат под паркет елкой Fargo Parquet 33-62W921 Дуб Кальвадос
2	08_Широкоформатный керамогранит 1500x3200		3 200 x 1 500 x 6	5,40	Широкоформатный керамогранит Classtone Colorado Dunes CD01 Silk
4	Ламинат (Английская елочка)		123 x 615 x 4 мм	3,31	SPC ламинат под паркет елкой Fargo Parquet 33-62W921 Дуб Кальвадос
5	020_Черновое покрытие (бетон)		-	0,58	-

Экспликация помещений		
№	Наименование	Площадь
1	Общее пространство	33,93
2	Сан.узел	5,34
3	Спальня	16,22
5	Лоджия	3,20
6	Тех.помещение	0,58
		59,27 м²

УСЛОВНЫЕ ОБОЗНАЧЕНИЯ:

Обозн.	НАИМЕНОВАНИЕ
	- Существующие не несущие к-ции
	-Существующие перегородки
	- Монтируемые стены из газоблока
	- Монтируемые стены из ГКЛВ
	- Подъем уровня пола
	- Техническое отверстие в стене
	- Труба канализации
	- Трубы ГВС/ГВХ
	- Эл. щит
	- Маркер начала укладки
	- Маркер направления укладки

SPC ламинат под паркет елкой Fargo Parquet 33-62W921 Дуб Кальвадос



Примечание:

- стыки соединения керамогранита и ламината сделать без порожек;
- отметки верха напольного покрытия по всему помещению должны быть выполнены в одном уровне (без перепадов), с учетом выравнивания уровня пола;
- стык покрытий, попадающих в дверной проем предусмотреть под толщиной дверного проема;
- количество материалов указано без учета запаса (необходим запас 7-10%)
- данный лист смотреть с листами 27 и 28

Примечание:

- Все размеры на планах указаны без учета нанесения на стены каких либо материалов
- Все размеры на планах указаны от уровня напольного покрытия (Уровень чистого пола принят за отм. 0. 000)
- Читать планы необходимо совместно с разрезками и разрезами. при несоответствии фактических и указанных в чертежах размеров обращаться к дизайнеру.

Заказчик	Рожкова Д	Дизайн-проект двухкомнатной квартиры	Дата	Лист	Листов
Руководитель	Симакова В		12.01.2026	26	72
Дизайнер	Симакова В				
Выполнил	Симакова В				
План напольных покрытий с размерами, площадями, обозначениями			Дизайн-студия Home Fort		

Вариант 1

Варианты подрезки керамогранита
из цельных плит на стены и в душевую

Вариант 2

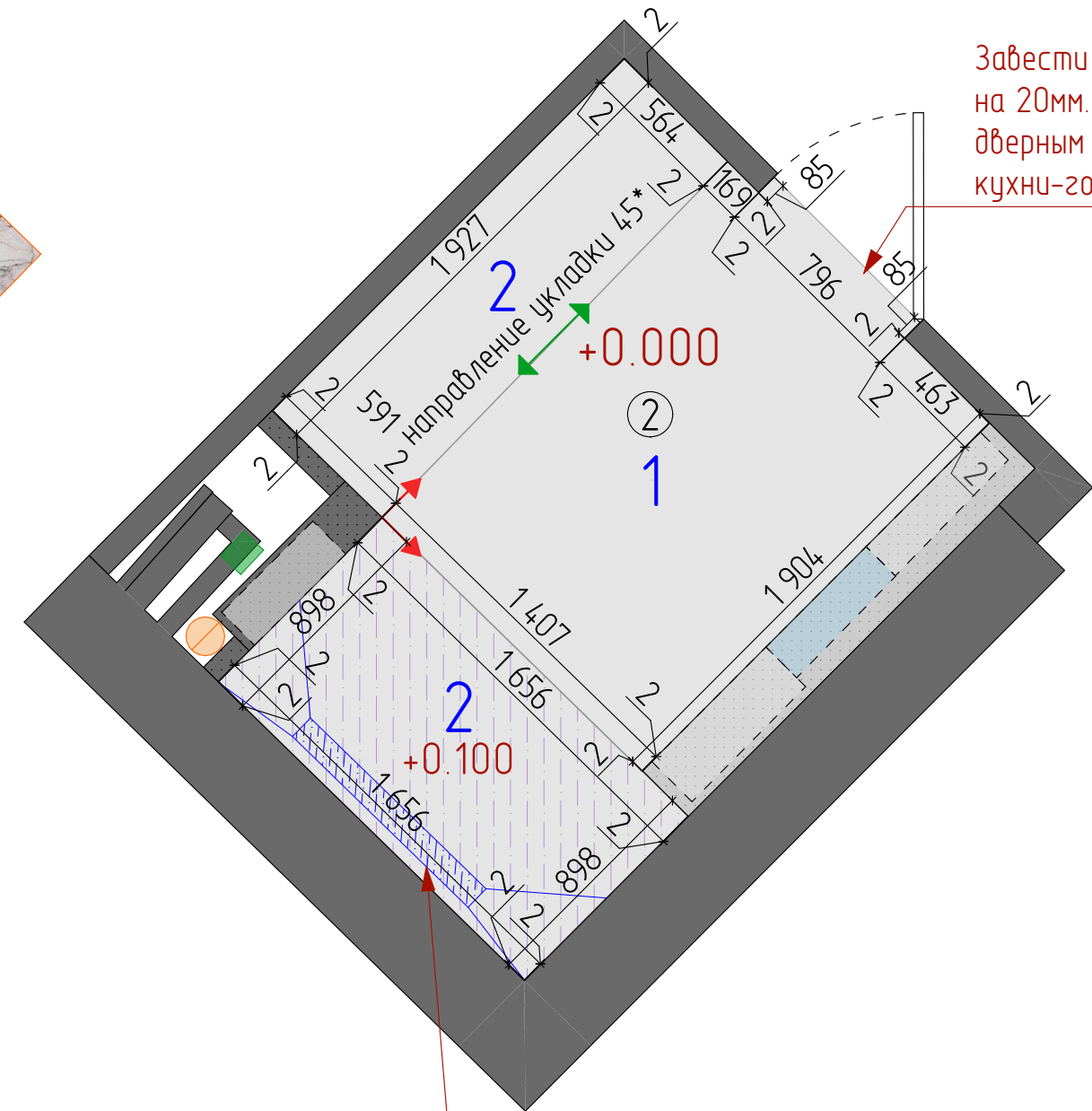

Место выреза под душевой трап.
Монтаж подиума выполнить с учетом
уклона к трапу.



Широкоформатный
керамогранит-1500x3200Classtone
Colorado Dunes CD01 Silk

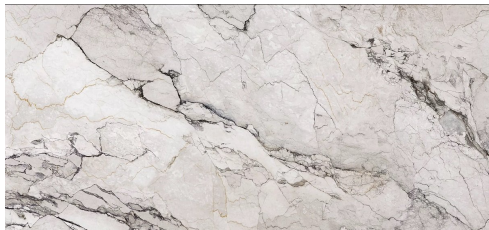

Облицовка подиума душевой
тем же керамогранитом, как основные полы

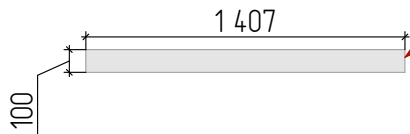

Экспликация помещений		
№	Наименование	Площадь
1	Общее пространство	33,93
2	Сан.узел	5,34
3	Спальня	16,22
5	Лоджия	3,20
6	Тех.помещение	0,58
		59,27 м²

УСЛОВНЫЕ ОБОЗНАЧЕНИЯ:

Обозн.	НАИМЕНОВАНИЕ
	- Существующие не несущие к-ции
	-Существующие перегородки
	- Монтируемые стены из газоблока
	- Монтируемые стены из ГКЛВ
	- Подъем уровня пола
	- Техническое отверстие в стене
	- Труба канализации
	- Трубы ГВС/ГВХ
	- Эл. щит
	- Маркер начала укладки
	- Маркер направления укладки

Примечание:

- стыки соединения керамогранита и ламината сделать без порошков,
- отметки верха напольного покрытия по всему помещению должны быть выполнены в одном уровне (без перепадов), с учетом выравнивания уровня пола,
- стык покрытий, попадающих в дверной проем предусмотреть под толщиной дверного проема;
- количество материалов указано без учета запаса (необходим запас 7-10%)
- данный лист смотреть с листами 26 и 28

Примечание:

- Все размеры на планах указаны без учета нанесения на стены каких либо материалов
- Все размеры на планах указаны от уровня напольного покрытия (Уровень чистого пола принят за отм. 0.000)
- Читать планы необходимо совместно с развертками и разрезами. при несоответствии фактических и указанных в чертежах размеров обращаться к дизайнеру.

Заказчик		Дизайн-проект двухкомнатной квартиры	Дата	Лист	Листов
Руководитель	Рожкова Д.		12.01.2026	27	72
Дизайнер	Симакова В.				
Выполнил	Симакова В.				
					
		План подрезки керамогранита	Дизайн-студия Home Fort		

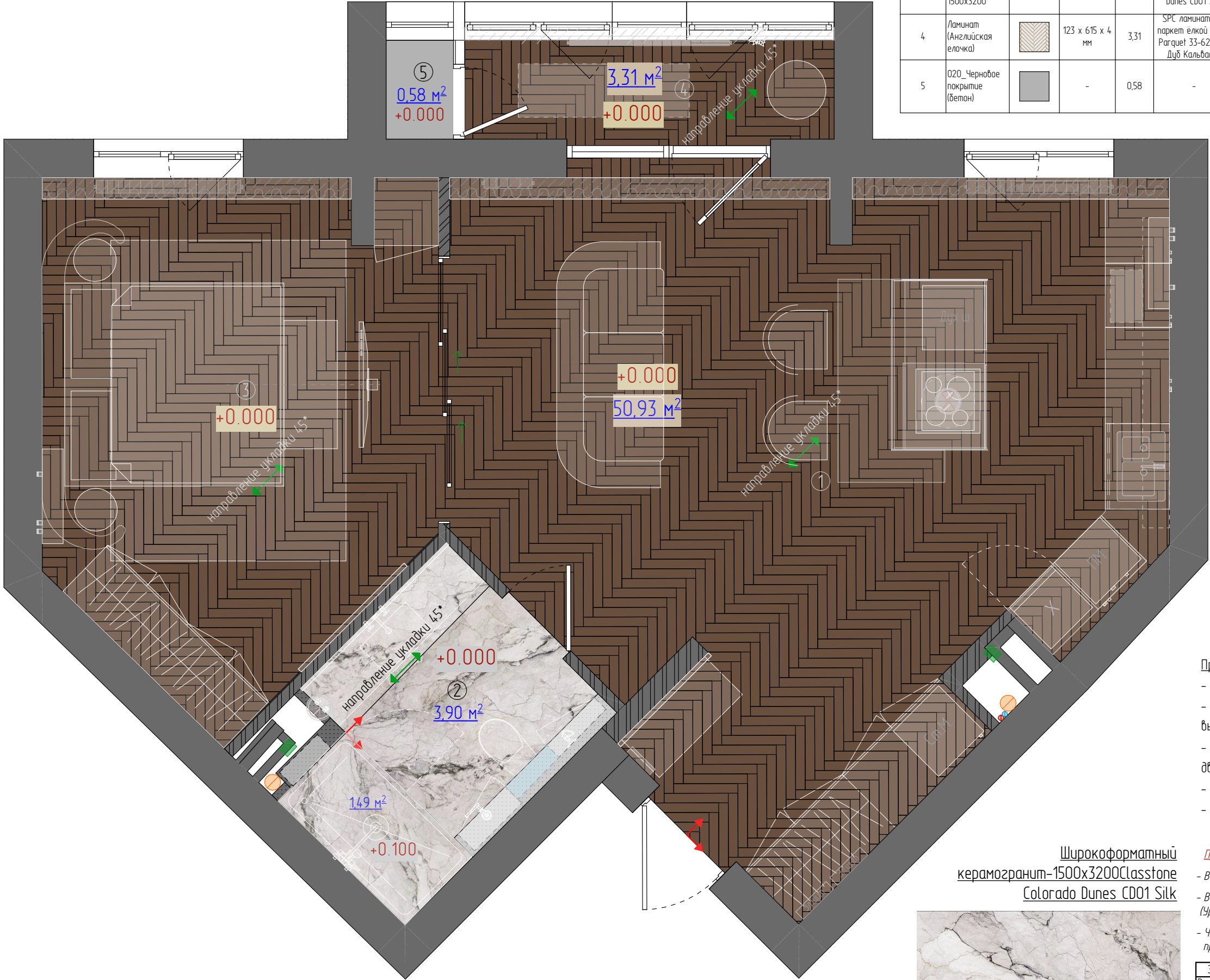

07 Спецификация теплого пола					
№ Помещения	Покрытие	Изображение на плане	Размеры, мм	Кол-во, S м2	Производитель
1, 3	Ламинат (Английская елочка)		123 x 615 x 4 мм	50,93	SPC ламинат под паркет елкой Fargo Parquet 33-62W921 Дуб Кальвадос
2	08_Широкоформатный керамогранит 1500x3200		3 200 x 1 500 x 6	5,40	Широкоформатный керамогранит Classstone Colorado Dunes CD01 Silk
4	Ламинат (Английская елочка)		123 x 615 x 4 мм	3,31	SPC ламинат под паркет елкой Fargo Parquet 33-62W921 Дуб Кальвадос
5	020_Черновое покрытие (бетон)		-	0,58	-

Экспликация помещений		
№	Наименование	Площадь
1	Общее пространство	33,93
2	Сан.узел	5,34
3	Спальня	16,22
5	Лоджия	3,20
6	Тех.помещение	0,58
		59,27 м²

УСЛОВНЫЕ ОБОЗНАЧЕНИЯ:

Обозн.	НАИМЕНОВАНИЕ
	- Существующие не несущие к-ции
	-Существующие перегородки
	- Монтируемые стены из газоблока
	- Монтируемые стены из ГКЛВ
	- Подъем уровня пола
	- Техническое отверстие в стене
	- Труба канализации
	- Трубы ГВС/ГВХ
	- Эл. щит
	- Маркер начала укладки
	- Маркер направления укладки

SPC ламинат под паркет
ёлкой Fargo Parquet
33-62W921 Дуб
Кальвадос



Примечание:

- стыки соединения керамогранита и ламината сделать без порожек;
- отметки верха напольного покрытия по всему помещению должны быть выполнены в одном уровне (без перепадов), с учетом выравнивания уровня пола;
- стык покрытий, попадающих в дверной проем предусмотреть под толщиной дверного проема;
- количество материалов указано без учета запаса (необходим запас 7-10%)
- данный лист смотреть с листами 26 и 27

Широкоформатный
керамогранит-1500x3200Classstone
Colorado Dunes CD01 Silk

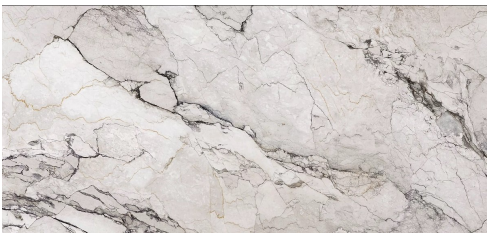

Примечание:

- Все размеры на планах указаны без учета нанесения на стены каких либо материалов
- Все размеры на планах указаны от уровня напольного покрытия (Уровень чистого пола принят за отм. 0. 000)
- Читать планы необходимо совместно с развертками и разрезами. при несоответствии фактических и указанных в чертежах размеров обращаться к дизайнеру.

Заказчик	Руководитель	Дизайнер	Выполнил	Дата	Лист	Листов
Рожкова Д	Симакова В	Симакова В	HOMEFORT	12.01.2026	28	72
Дизайн-проект двухкомнатной квартиры				Дизайн-студия Home Fort		
План напольных покрытий с мебелью						

Экспликация помещений		
№	Наименование	Площадь
1	Общее пространство	33,93
2	Сан.узел	5,34
3	Спальня	16,22
5	Лоджия	3,20
6	Тех.помещение	0,58
		59,27 м²

УСЛОВНЫЕ ОБОЗНАЧЕНИЯ:	
Обозн.	НАИМЕНОВАНИЕ
	- Существующие не несущие к-ции
	-Существующие перегородки
	- Монтируемые стены из газоблока
	- Монтируемые стены из ГКЛВ
	- Подъем уровня пола
	- Техническое отверстие в стене
	- Труба канализации
	- Трубы ГВС/ГВХ
	- Эл. щит
	- Плинтус

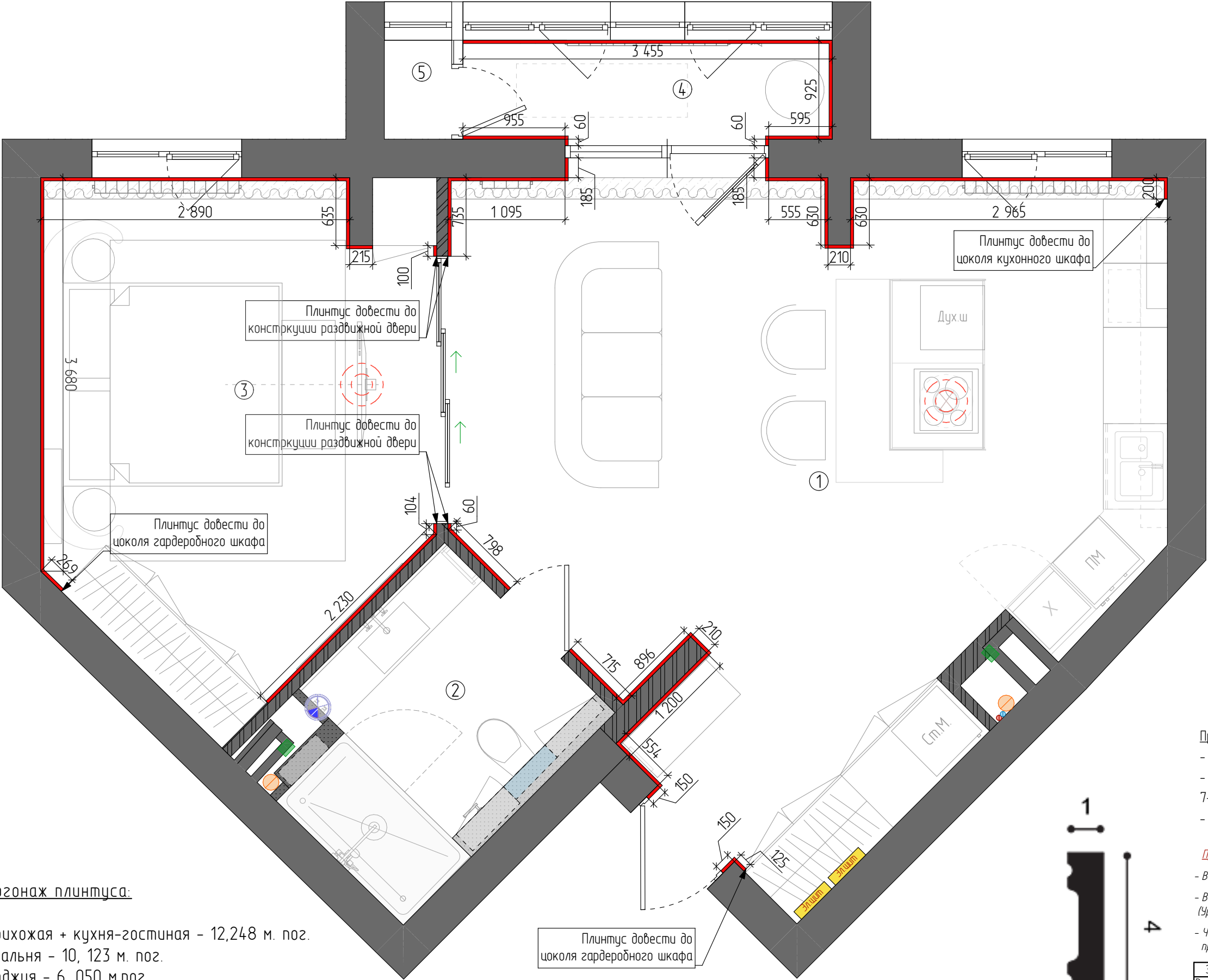

Погонаж плинтуса:

Прихожая + кухня-гостиная - 12,248 м. пог.
Спальня - 10, 123 м. пог.
Лоджия - 6, 050 м.пог.
Итого: 28,421м. пог.

Плинтус SX162 SQUARE

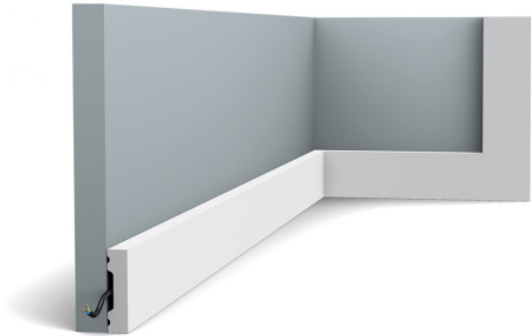

Примечание:

- наименования и размеры плинтусов смотреть в ведомости материалов;
- количество материалов указано без учета запаса (стандартный запас 7-10%);
- за кухонной мебелью и встроенными шкафами плинтус не предусматривать;

Примечание:

- Все размеры на планах указаны без учета нанесения на стены каких либо материалов
- Все размеры на планах указаны от уровня напольного покрытия (Уровень чистого пола принят за отм. 0. 000)
- Читать планы необходимо совместно с разрезками и разрезами. при несоответствии фактических и указанных в чертежах размеров обращаться к дизайнеру.

Заказчик	Руководитель	Дизайнер	Выполнил	Дата	Лист	Листов
Рожкова Д	Симакова В	Симакова В	Симакова В	12.01.2026	29	72
План плинтусов				Дизайн-студия Home Fort		

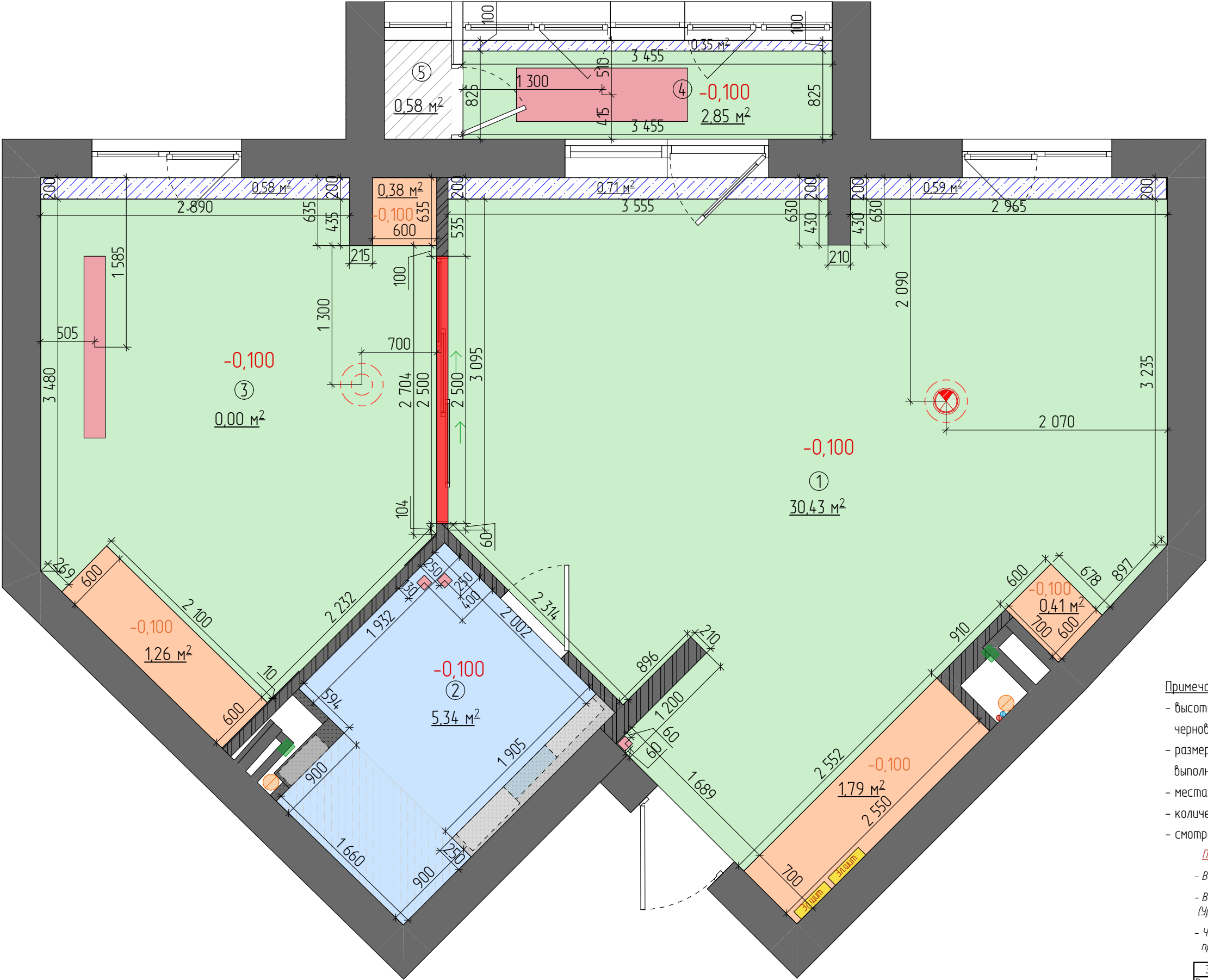

Экспликация помещений		
№	Наименование	Площадь
1	Общее пространство	33,93
2	Сан.узел	5,34
3	Спальня	16,22
5	Лоджия	3,20
6	Тех.помещение	0,58
		59,27 м²

УСЛОВНЫЕ ОБОЗНАЧЕНИЯ:	
Обозн.	НАИМЕНОВАНИЕ
	- Существующие не несущие к-ции
	-Существующие перегородки
	- Монтируемые стены из газоблока
	- Монтируемые стены из ГКЛВ
	- Подъем уровня пола
	- Техническое отверстие в стене
	- Труба канализации
	- Трубы ГВС/ГВХ
	- Эл. щит
	- Подшторная ниша
	- Закладная под светильники
	- Основной потолок

Спецификация потолков			
№ Помещения	Покрытие	Изображение на плане	Кол-во, S м2
1, 3	ГКЛ с усилением		3,84
1, 3, 4	ГКЛ		47,28
1, 3, 4	Черновой подготовленный потолок		2,23
2	ГКЛВ		5,34
5	Основной потолок		0,58

Примечание:

- высоту потолка уточнить по месту после выполнения черновых отделочных работ;
- размеры являются ориентировочными и требуют уточнения по месту после выполнения черновых отделочных работ;
- места стыков потолка с мебелью согласовать с изготовителем мебели;
- количество материалов указано без учета запаса (стандартный запас – 10%);
- смотреть совместно с планом "Схема устройства потолочных ниш" на листе 32

Примечание:

- Все размеры на планах указаны без учета нанесения на стены каких либо материалов
- Все размеры на планах указаны от уровня напольного покрытия (Уровень чистого пола принят за отм. 0. 000)
- Читать планы необходимо совместно с развертками и разрезами. при несоответствии фактических и указанных в чертежах размеров обращаться к дизайнеру.

Заказчик		Дизайн-проект двухкомнатной квартиры	Дата	Лист	Листов
Руководитель	Рожкова Д.		12.01.2026	31	72
Дизайнер	Симакова В.				
Выполнил	Симакова В.				
		План геометрии потолков с размерами	Дизайн-студия Home Fort		

Узел монтажа скрытого карниза для штор

Карниз для штор
М 02 с отступом – скрытый карниз, гардина

Плита перекрытия

LED лента
белая, 4000к

КГЛ потолок

Карниз для штор
М 02 с отступом – скрытый карниз, гардина

Плита перекрытия

LED лента
белая, 4000к

КГЛ потолок

Основная стена

Окно

М 02 с отступом – скрытый карниз, гардина













М 02 с отступом
- скрытый
карниз, гардина





М 02 с отступом
- скрытый
карниз, гардина

М 02 с отступом – скрытый карниз, гардина

Экспликация помещений		
№	Наименование	Площадь
1	Общее пространство	33,93
2	Сан.узел	5,34
3	Спальня	16,22
5	Лоджия	3,20
6	Тех.помещение	0,58
		59,27 м²

УСЛОВНЫЕ ОБОЗНАЧЕНИЯ:

Обозн.	НАИМЕНОВАНИЕ
	- Существующие не несущие к-ши
	-Существующие перегородки
	- Монтируемые стены из газоблока
	- Монтируемые стены из ГКЛВ
	- Подъем уровня пола
	- Техническое отверстие в стене
	- Труба канализации
	- Трубы ГВС/ГВХ
	- Эл. щит
	- Подштормная ниша
	- Закладная под светильники
	- Основной потолок

Спецификация потолков			
№ Помещения	Покрытие	Изображение на плане	Кол-во, S м2
1, 3	ГКЛ с усилением		3,84
1, 3, 4	ГКЛ		4,728
1, 3, 4	Черновой подготовленный потолок		2,23
2	ГКЛ/В		5,34
5	Основной потолок		0,58

Примечание:

- высоту потолка уточнить по месту после выполнения черновых отделочных работ;
- размеры являются ориентировочными и требуют уточнения по месту после выполнения черновых отделочных работ;
- места стыков потолка с мебелью согласовать с изготовителем мебели;
- количество материалов указано без учета запаса (стандартный запас – 10%);
- смотреть совместно с разрезами конструкций потолков на листе 31

Примечание:

- Все размеры на планах указаны без учета нанесения на стены каких либо материалов
- Все размеры на планах указаны от уровня напольного покрытия
(Уровень чистого пола принят за отм. 0.000)
- Читать планы необходимо совместно с развертками и разрезами.
при несоответствии фактических и указанных в чертежах размеров обращаться к дизайнеру.

Заказчик		Дизайн-проект двухкомнатной квартиры	Дата	Лист	Листов
Руководитель	Ражкова Д.		12.01.2026	32	72
Дизайнер	Симакова В.				
Выполнил	Симакова В.				
		Схема устройства потолочных щелевых ниш	Дизайн-студия Home Fort		

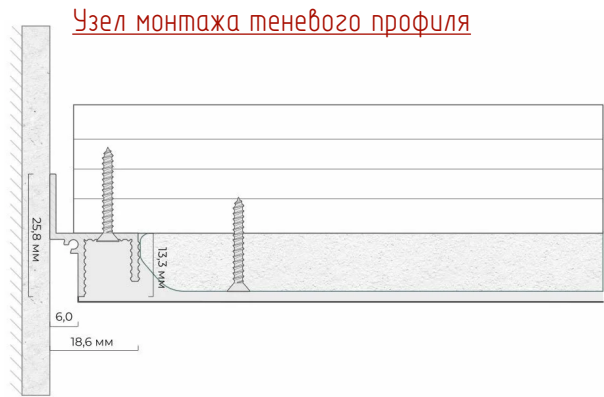

На лоджии выполнить простое примыкание потолка ГКЛ к стене, без использования теневого профиля

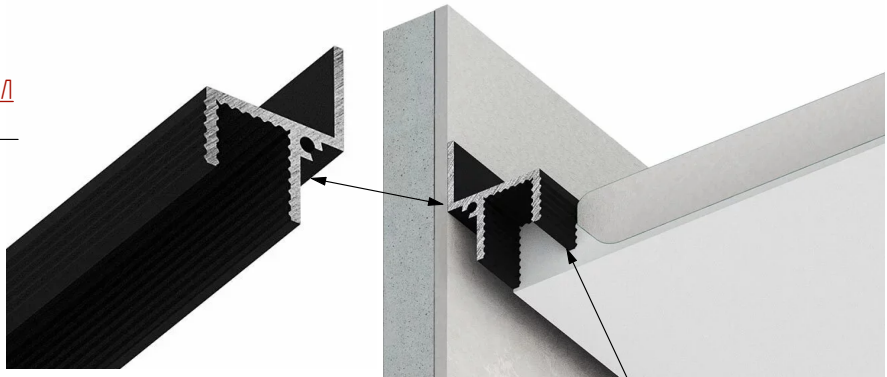

Экспликация помещений		
№	Наименование	Площадь
1	Общее пространство	33,93
2	Сан.узел	5,34
3	Спальня	16,22
5	Лоджия	3,20
6	Тех.помещение	0,58
		59,27 м²

УСЛОВНЫЕ ОБОЗНАЧЕНИЯ:

Обозн.	НАИМЕНОВАНИЕ
	- Существующие не несущие к-ции
	-Существующие перегородки
	- Монтируемые стены из газоблока
	- Монтируемые стены из ГКЛ/В
	- Подъем уровня пола
	- Техническое отверстие в стене
	- Труба канализации
	- Трубы ГВС/ГВХ
	- Эл. щит
	- Подштормая ниша

ТП 6 - тенево
профиль (м.п.)
Fergipps
Длина: 2000 мм
Высота: 26 мм
Ширина: 19 мм
Толщина: 1,3 мм
Материал: Алюминий
Цвет: черный

Пример исполнения теневого профиля

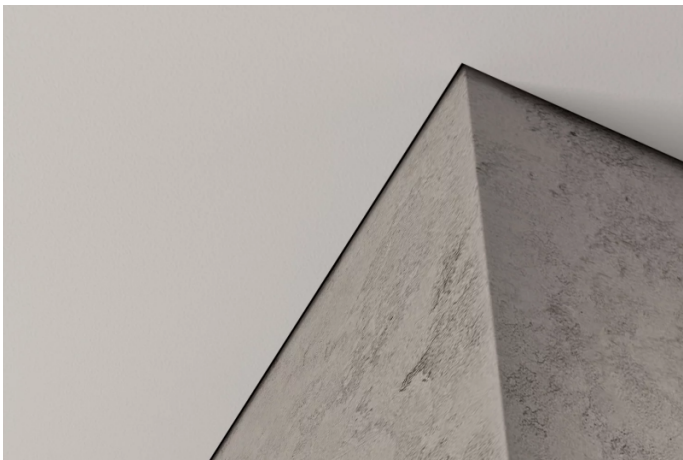

Примечания:

- высоту потолка уточнить по месту после выполнения черновых отделочных работ;
- высоту уровней потолка отсчитывать от существующей ж/б плиты перекрытия;
- количество материалов указано без учета запаса (стандартный запас 7- 10%).

Примечание:

- Все размеры на планах указаны без учета нанесения на стены каких либо материалов
- Все размеры на планах указаны от уровня напольного покрытия (Уровень чистого пола принят за отм. 0. 000)
- Читать планы необходимо совместно с развертками и разрезами. при несоответствии фактических и указанных в чертежах размеров обращаться к дизайнеру.

Заказчик		Дизайн-проект двухкомнатной квартиры	Дата	Лист	Листов
Руководитель	Рожкова Д.		12.01.2026	33	72
Дизайнер	Симакова В.				
Выполнил	Симакова В.				
<div>И F m E HOMEFORT</div>			Дизайн-студия Home Fort		

Погонаж теневого профиля:

Прихожая + кухня-гостиная - 16,819 м. пог.
Спальня - 10,143 м. пог.

Итого: 26,969 м. пог.

Экспликация помещений		
№	Наименование	Площадь
1	Общее пространство	33,93
2	Сан.узел	5,34
3	Спальня	16,22
5	Лоджия	3,20
6	Тех.помещение	0,58
		59,27 м²

Обозн.	НАИМЕНОВАНИЕ
	- Существующие не несущие к-ции
	-Существующие перегородки
	- Монтируемые стены из газоблока
	- Монтируемые стены из ГКЛВ
	- Подъем уровня пола
	- Техническое отверстие в стене
	- Труба канализации
	- Трубы ГВС/ГВХ
	- Эл. щит

Обозн.	Наименование
	Встроенная трековая система
	Встроенный
	Встроенный влагозащищенный точечный светильник
	Встроенный точечный светильник
	Настольный светильник
	Подвесной светильник
	Светильник струна
	Светодиодная лента
	Угловой профиль подсветки

Примечание:

- полное описание осветительных приборов и их количество смотреть в спецификации светильников;
- блоки питания светодиодного освещения установить над точечными светильниками или в шкафах;
- данный лист смотреть совместно с планом расположения выключателей на листе 38, а так же с планом потолочных конструкций лист 31

Примечание:

- Все размеры на планах указаны без учета нанесения на стены каких либо материалов
- Все размеры на планах указаны от уровня напольного покрытия (Уровень чистого пола принят за отм. 0. 000)
- Читать планы необходимо совместно с развертками и разрезами. при несоответствии фактических и указанных в чертежах размеров обращаться к дизайнеру.

Заказчик		Дизайн-проект двухкомнатной квартиры	Дата	Лист	Листов
Руководитель	Рожкова Д.		12.01.2026	34	72
Дизайнер	Симакова В.				
Выполнил	Симакова В.	План размещения осветительных приборов (с размерами)	Дизайн-студия Home Fort		

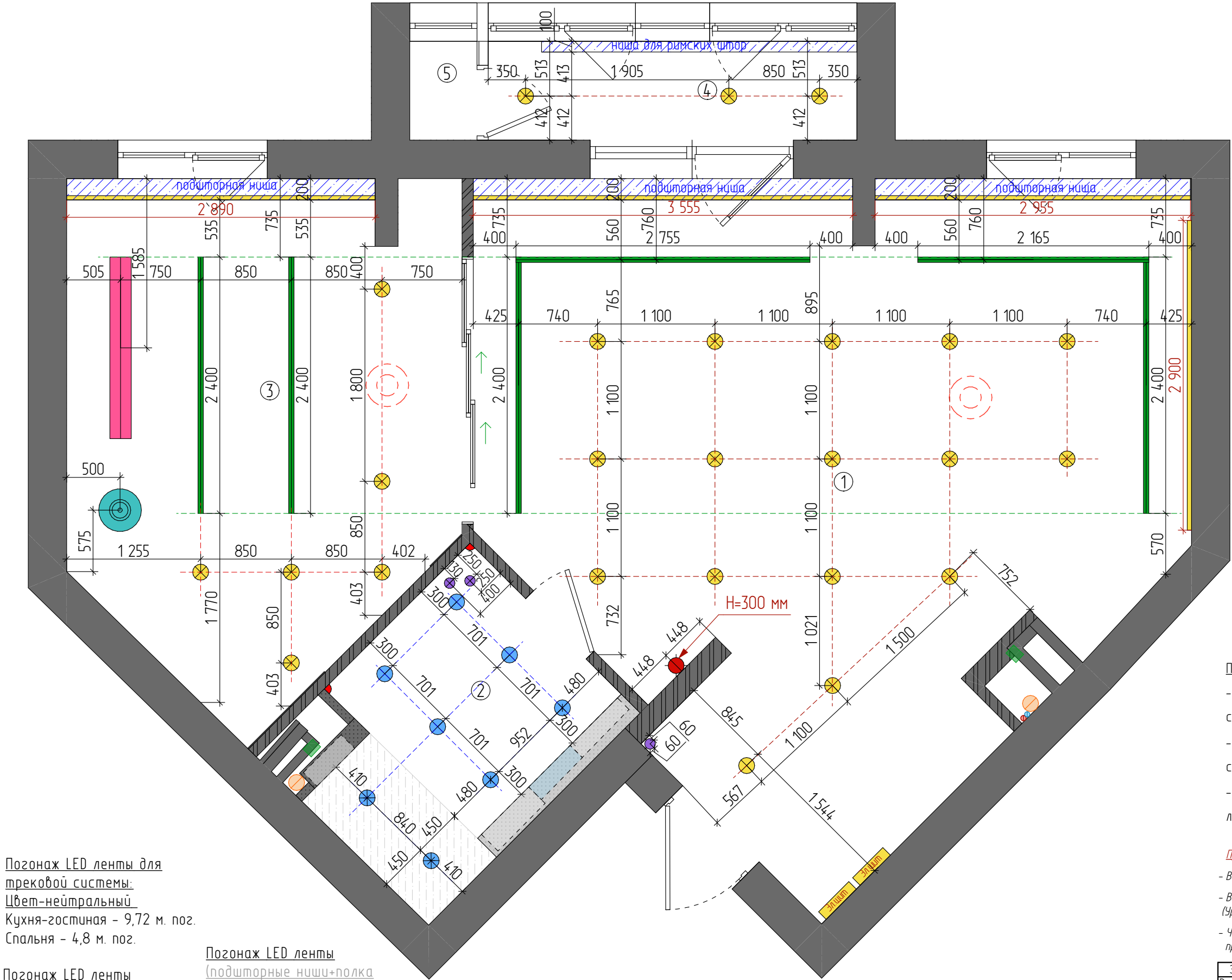

Погонаж LED ленты для трековой системы:
Цвет-нейтральный
Кухня-гостиная - 9,72 м. пог.
Спальня - 4,8 м. пог.

Погонаж LED ленты (влагостойкая):
Цвет-нейтральный
Санузел- 3,9 м. пог.

Погонаж LED ленты (подшторные ниши+полка кухни): Цвет-нейтральный
Кухня-гостиная - 9,42 м. пог.
Спальня - 2,89 м. пог.

Эл. щиты установить в гардеробном шкафу в прихожей

Экспликация помещений		
№	Наименование	Площадь
1	Общее пространство	33,93
2	Сан.узел	5,34
3	Спальня	16,22
5	Лоджия	3,20
6	Тех.помещение	0,58
		59,27 м²

Обозн.	НАИМЕНОВАНИЕ
	- Существующие не несущие к-ции
	- Существующие перегородки
	- Монтируемые стены из газоблока
	- Монтируемые стены из ГКЛВ
	- Подъем уровня пола
	- Техническое отверстие в стене
	- Труба канализации
	- Трубы ГВС/ГВХ
	- Эл. щит

Обозн.	Наименование
	Встроенная трековая система
	Встроенный
	Встроенный влагозащищенный точечный светильник
	Встроенный точечный светильник
	Настольный светильник
	Подвесной светильник
	Светильник струна
	Светодиодная лента
	Угловой профиль подсветки

Примечание:
- данный лист смотреть совместно с планом размещения осветительных приборов на листе 34

Примечание:
- Все размеры на планах указаны без учета нанесения на стены каких либо материалов
- Все размеры на планах указаны от уровня напольного покрытия (Уровень чистого пола принят за отм. 0. 000)
- Читать планы необходимо совместно с развертками и разрезами. при несоответствии фактических и указанных в чертежах размеров обращаться к дизайнеру.

Заказчик	Руководитель	Дизайнер	Выполнил	Дата	Лист	Листов
	Рожкова Д	Симакова В	Симакова В	12.01.2026	35	72
Дизайн-проект двухкомнатной квартиры				Дизайн-студия Home Fort		
План светильников с пояснениями+мебель						

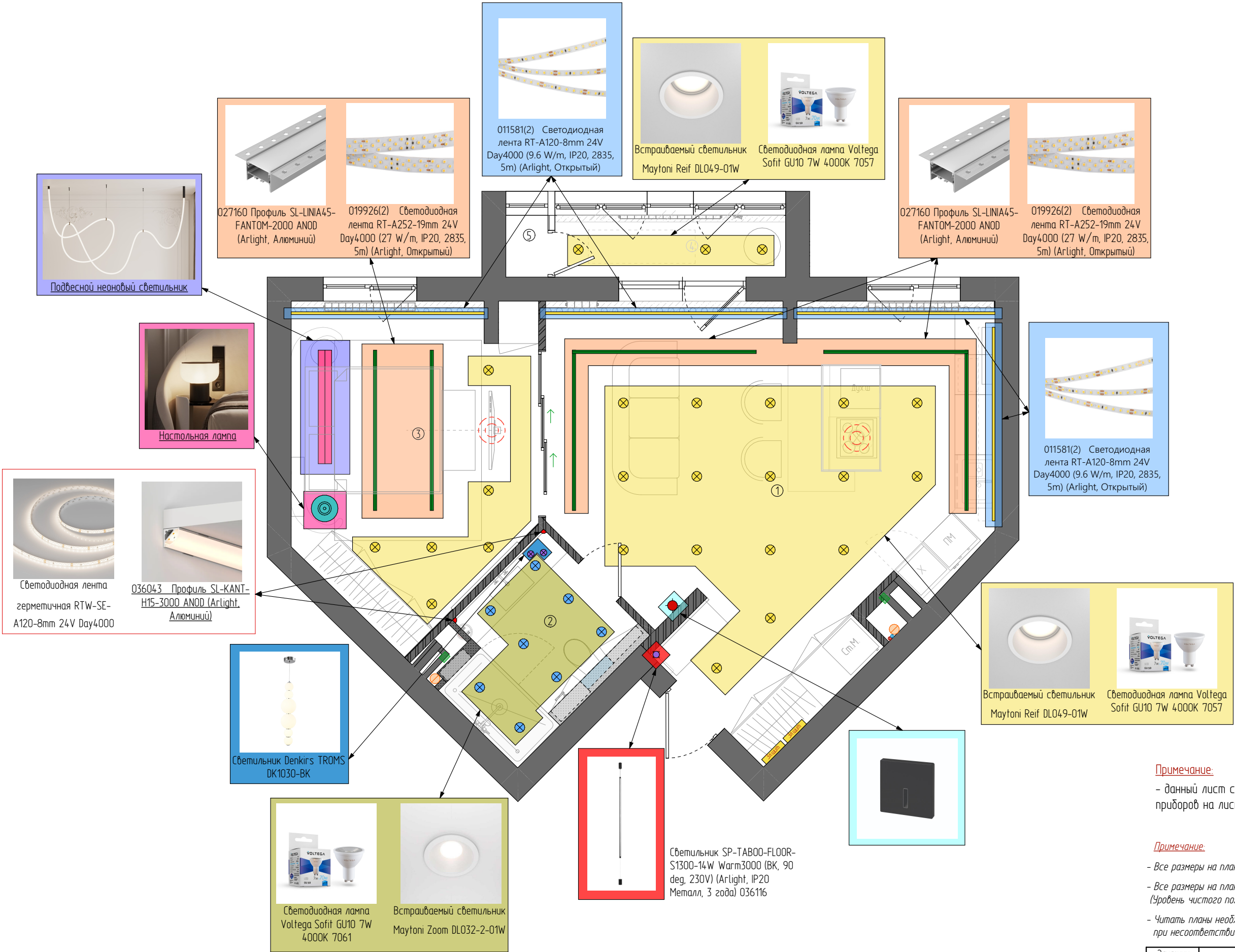

Спецификация светильников						
Изображение на плане	Наименование	Изображение	Обозначение	Кол-во	Производитель	Температура свечения
	Встроенная трековая система		027160 Профиль SL-LINIA45-FANTOM-2000 ANOD (Arlight, Алюминий)	14.52 м.пог.	Arlight	-
	Встроенный влагозащищённый точечный светильник		DLO32-2-01W Встраиваемый светильник Zoom GU10 1x50Вт IP 65, Белый MAYTONI	8	MAYTONI	-
	Встроенный светильник для подсветки прохода		Подсветка для лестницы Denkirs TROMS DK1030-BK	1	Denkirs	3 000
	Встроенный точечный светильник		DLO49-01W Встраиваемый светильник Reif GU10 1x50Вт, Белый, -/ 54/ -	25	MAYTONI	-
	Настольный светильник		Лампа настольная Aggreggio от Elk Studio	1	Elk Studio	2 700
	Подвесной неоновый светильник		Светильник SP-TROPIC-BUILT-TRIMLESS-R18-L10000-110W Day4000 (BK, 360 deg, 230V) (Arlight, IP20 Пластик, 3 года) 043388	1	Arlight	4 000
	Подвесной светильник		Подвесной светильник ST Luce NEPAZZO SL1583.103.01	2	ST Luce	3 000
	Светильник струна		https://arlight.ru/catalog/product/036116/	1	Arlight	3 000
	Светодиодная лампа для точечного влагозащищенного светильника		Светодиодная лампа Simple MR16 7W 4000K 110° GU10	8	MAYTONI	4 000
	Светодиодная лампа для точечного светильника		Светодиодная лампа Simple MR16 7W 4000K 110° GU10	25	MAYTONI	4 000
	Светодиодная лента		011581(2) Светодиодная лента RT-A120-8mm 24V Day4000 (9.6 W/m, IP20, 2835, 5m) (Arlight, Открытый)	12,3 м.пог.	Arlight	4 000
	Светодиодная лента влагостойкая		015443(2) Светодиодная лента герметичная RTW-SE-A120-8mm 24V Day4000 (9.6 W/m, IP65, 2835, 5m) (Arlight, -)	3,87 м.пог.	Arlight	4 000
	Светодиодная лента для профиля		019926(2) Светодиодная лента RT-A252-19mm 24V Day4000 (27 W/m, IP20, 2835, 5m) (Arlight, Открытый)	14.52 м.пог.	Arlight	4 000
	Угловой профиль для подсветки		Профиль SL-KANT-H15-3000 ANOD (Arlight, Алюминий) 036043	3,87 м.пог.	Arlight	-

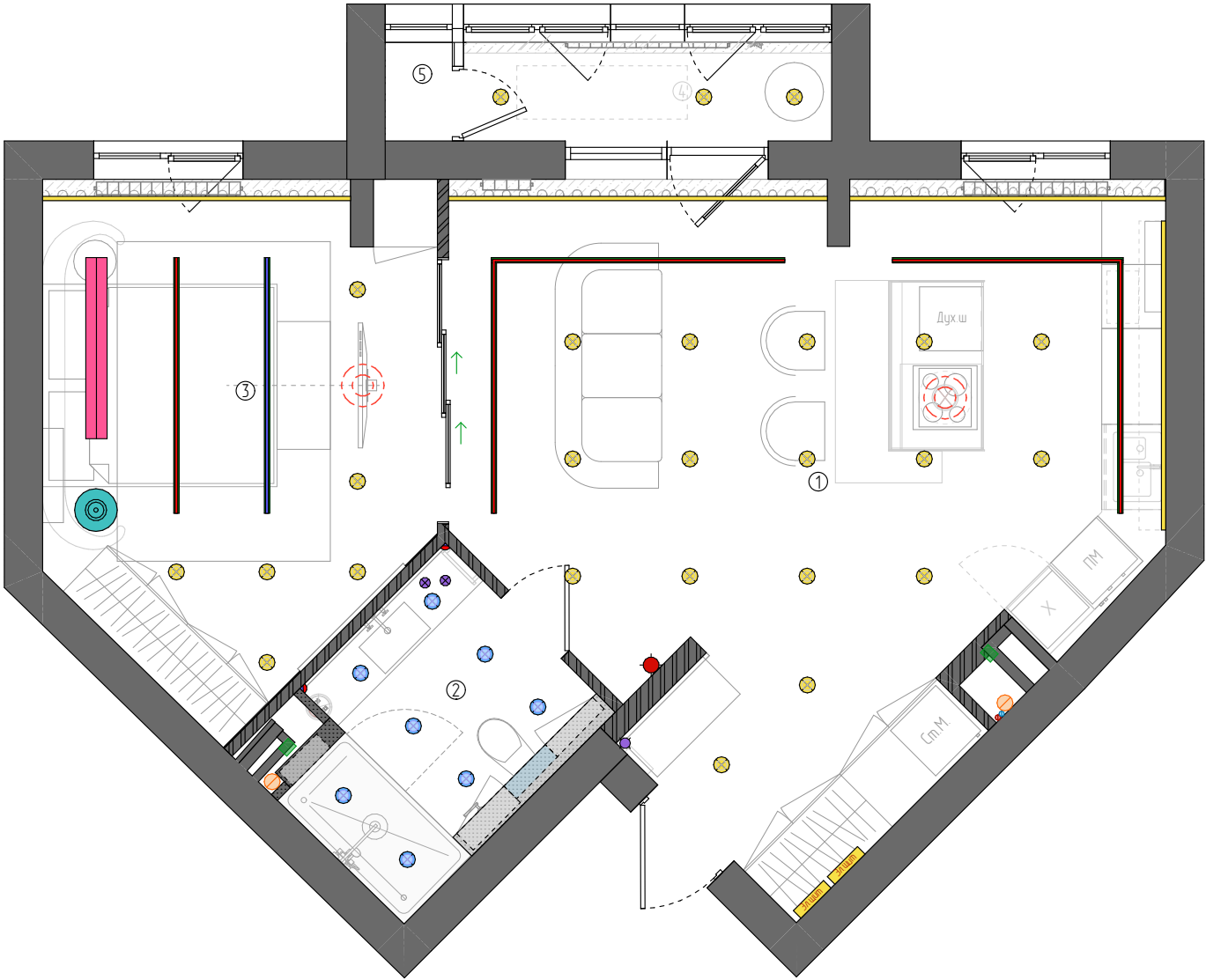

Примечание:

- Все размеры на планах указаны без учета нанесения на стены каких либо материалов
- Все размеры на планах указаны от уровня напольного покрытия (Уровень чистого пола принят за отм. 0. 000)
- Читать планы необходимо совместно с развертками и разрезами. при несоответствии фактических и указанных в чертежах размеров обращаться к дизайнеру.

Заказчик		Дизайн-проект двухкомнатной квартиры	Дата	Лист	Листов
Руководитель	Рожкова Д.		12.01.2026	36	72
Дизайнер	Симакова В.				
Выполнил	Симакова В.				
			Дизайн-студия Home Fort		

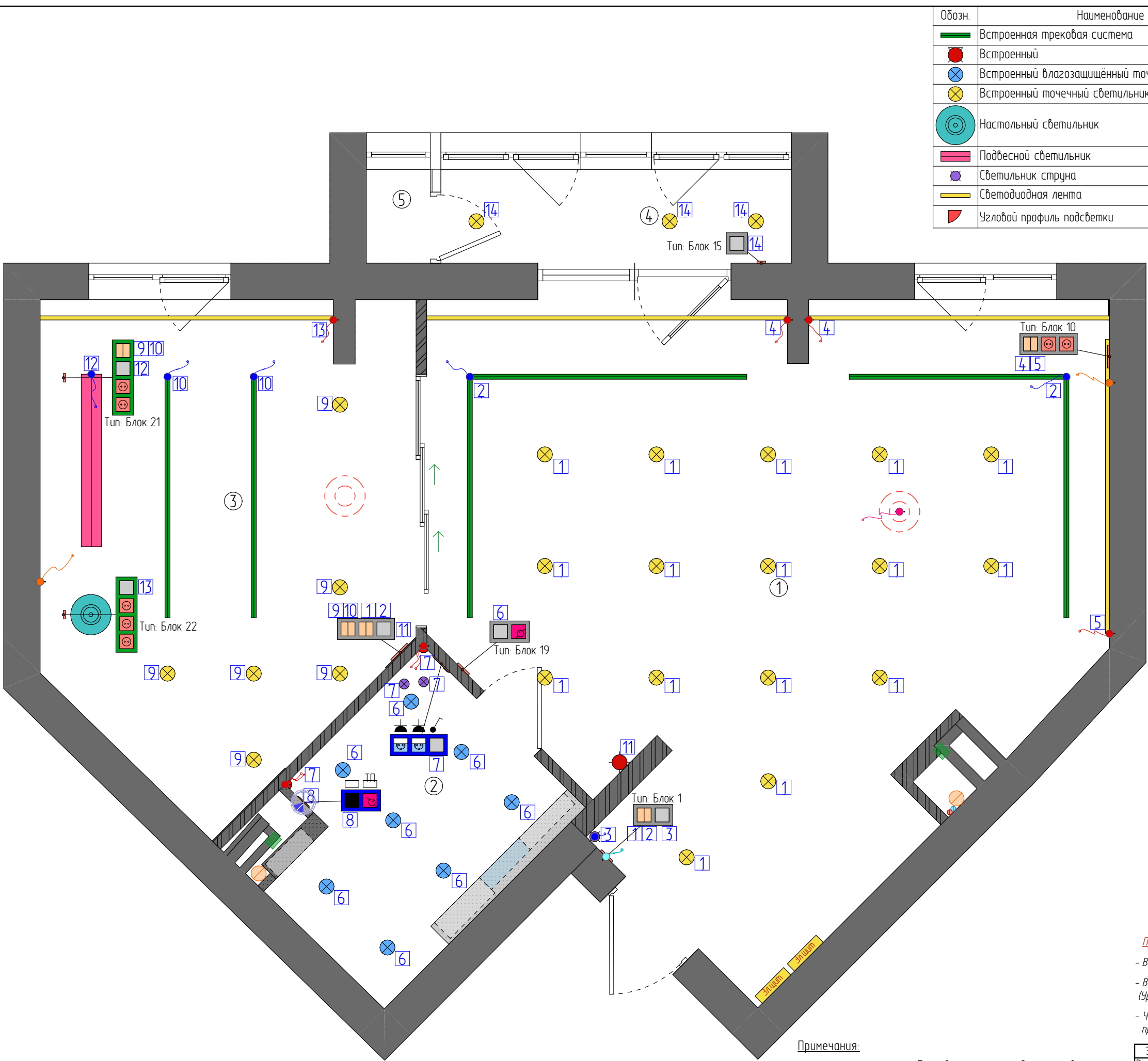

Обозн.	Наименование
	Встроенная трековая система
	Встроенный
	Встроенный влагозащищенный точечный светильник
	Встроенный точечный светильник
	Настольный светильник
	Подвесной светильник
	Светильник струна
	Светодиодная лента
	Угловой профиль подсветки

Экспликация помещений		
№	Наименование	Площадь
1	Общее пространство	33,93
2	Сан.узел	5,34
3	Спальня	16,22
5	Лоджия	3,20
6	Тех.помещение	0,58
		59,27 м²

Обозн.	НАИМЕНОВАНИЕ
	- Существующие не несущие к-ции
	-Существующие перегородки
	- Монтируемые стены из газоблока
	- Монтируемые стены из ГКЛВ
	- Техническое отверстие в стене
	- Труба канализации
	- Трубы ГВС/ГВХ
	- Эл. щит

Обозн.	Наименование
	Выключатель 1-х клавишный
	Выключатель 2-х клавишный
	Розетка 220
	Розетка сетевая (интернет)
	Терморегулятор ТП
	Выключатель 1-х клавишный (влагозащищенный)
	Розетка 220 (влагозащищенная)
	Вытяжка

Обозначение	Наименование
	- горизонтальная рамка
	- вертикальный рамка
	- горизонтальная рамка (влагозащищенная)
	- горизонтальная рамка на потолке

Примечание:

- Все размеры на планах указаны без учета нанесения на стены каких либо материалов
- Все размеры на планах указаны от уровня напольного покрытия (Уровень чистого пола принят за отм. 0. 000)
- Читать планы необходимо совместно с развертками и разрезами. при несоответствии фактических и указанных в чертежах размеров обращаться к дизайнеру.

Примечания:

- точное расположение блоков питания определить совместно со специалистами по месту;
- данный лист смотреть совместно с листами 38 и 40, 41

Заказчик	Руководитель	Дизайнер	Выполнил	Дата	Лист	Листов
	Рожкова Д	Симакова В	Симакова В	12.01.2026	37	72
Схема вкл/выкл групп осветительных приборов				Дизайн-студия Home Fort		

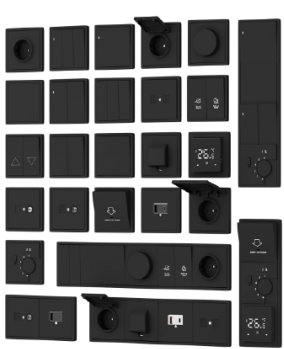
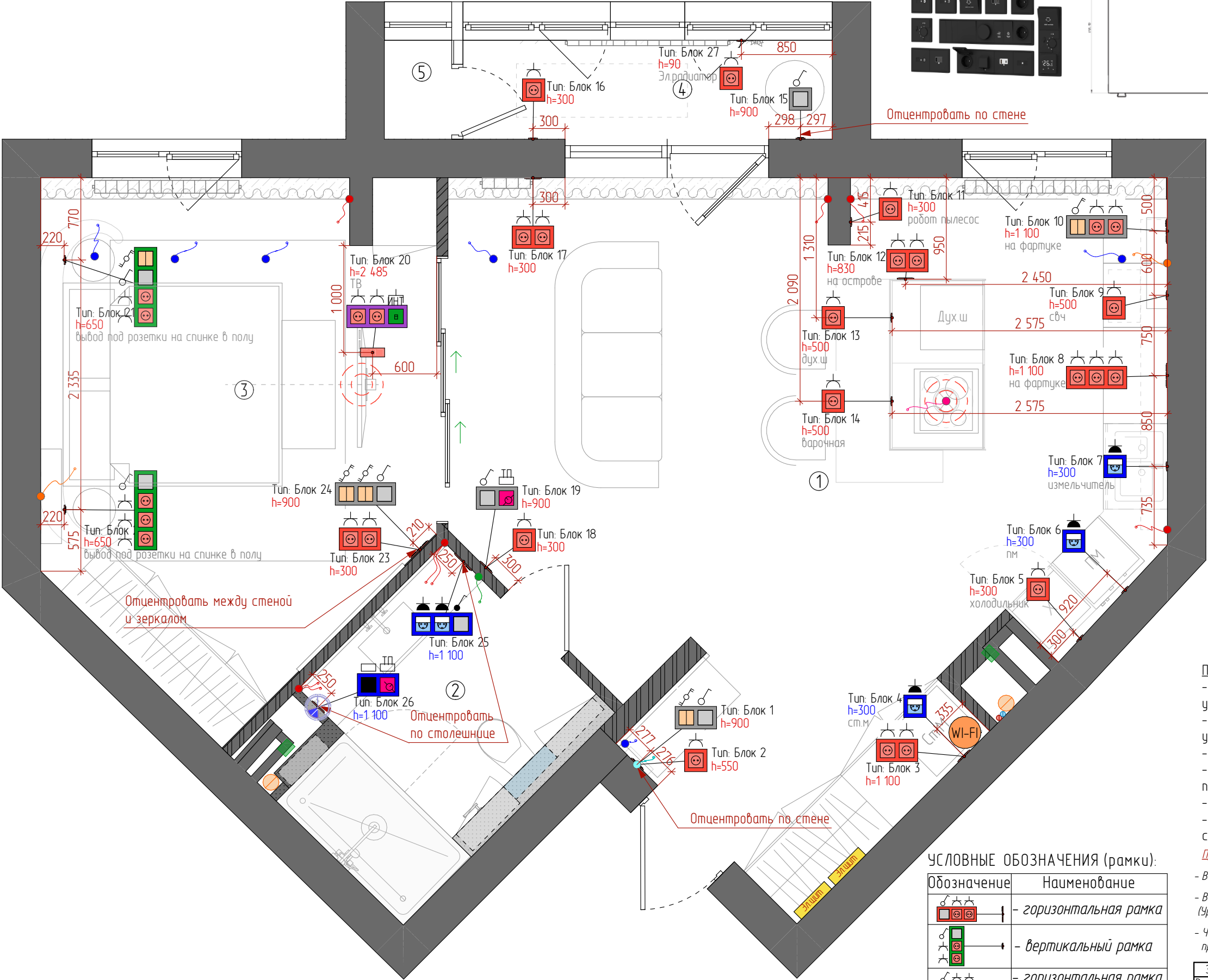

Серия электроустановочных изделий
Donel R98/Donel R98 METAL

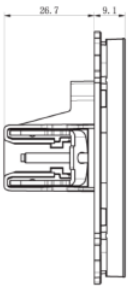
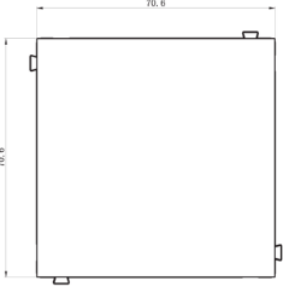

Экспликация помещений		
№	Наименование	Площадь
1	Общее пространство	33,93
2	Сан.узел	5,34
3	Спальня	16,22
5	Лоджия	3,20
6	Тех.помещение	0,58
		59,27 м²

Обозн.	НАИМЕНОВАНИЕ
	- Существующие не несущие к-ции
	- Существующие перегородки
	- Монтируемые стены из газоблока
	- Монтируемые стены из ГКЛВ
	- Подъем уровня пола
	- Техническое отверстие в стене
	- Труба канализации
	- Трубы ГВС/ГВХ
	- Эл. щит

Обозн.	Наименование
	- Выключатель 1-х клавишный
	- Выключатель 2-х клавишный
	- Розетка 220
	- Розетка сетевая (интернет)
	- Терморегулятор ТП
	- Выключатель 1-х клавишный (влагозащищенный)
	- Розетка 220 (влагозащищенная)
	- Вытяжка

Примечание:

- все розетки находятся на высоте 300 мм от уровня чистого пола кроме указанных отдельно;
- все выключатели находятся на высоте 900 мм от уровня чистого пола кроме указанных отдельно;
- подводы выполнять скрытно;
- размеры и высотные отметки розеток и выводов в кухне согласовать с производителем мебели;
- все размеры уточнить на месте;
- полное описание розеток и выключателей, и их количество смотреть в спецификации розеток на листе 39;



























Примечание:





- Все размеры на планах указаны без учета нанесения на стены каких либо материалов
- Все размеры на планах указаны от уровня напольного покрытия (Уровень чистого пола принят за отм. 0. 000)
- Читать планы необходимо совместно с разрезками и разрезами. при несоответствии фактических и указанных в чертежах размеров обращаться к дизайнеру.

УСЛОВНЫЕ ОБОЗНАЧЕНИЯ (рамки):	
Обозначение	Наименование
	- горизонтальная рамка
	- вертикальный рамка
	- горизонтальная рамка (влагозащищенная)
	- горизонтальная рамка на потолке

Заказчик	Руководитель	Дизайнер	Выполнил	Дата	Лист	Листов
	Рожкова Д	Симакова В	Симакова В	12.01.2026	38	72
План размещения розеток и выключателей				Дизайн-студия Home Fort		

ЭЛ-БЛОКИ – Спецификация									
Изображение	Класс защиты	БЛОКИ ЭЛ		Наименование	ВСТАВКА (механизмы)				Изготовитель
		Тип (ID)	Кол-во		Поз 1 наименование	Поз 2 наименование	Поз 3 наименование	Поз 4 наименование	
	IP20	Блок 1	1	Рамка х2 для горизонтальной установки	Выключатель 2 клавишный (переключатель) проходной с 2 мест	Выключатель 1 клавишный	-	-	
	IP20	Блок 2	1	Рамка х1	Розетка 220V	-	-	-	
	IP20	Блок 3	1	Рамка х2 для горизонтальной установки	Розетка 220V	Розетка 220V	-	-	
	IP20	Блок 5	1	Рамка х1	Розетка 220V	-	-	-	
	IP20	Блок 8	1	Рамка х3 для горизонтальной установки	Розетка 220V	Розетка 220V	Розетка 220V	-	
	IP20	Блок 9	1	Рамка х1	Розетка 220V	-	-	-	
	IP20	Блок 10	1	Рамка х3 для горизонтальной установки	Выключатель 2 клавишный	Розетка 220V	Розетка 220V	-	
	IP20	Блок 11	1	Рамка х1	Розетка 220V	-	-	-	
	IP20	Блок 12	1	Рамка х2 для горизонтальной установки	Розетка 220V	Розетка 220V	-	-	
	IP20	Блок 13	1	Рамка х1	Розетка 220V	-	-	-	
	IP20	Блок 14	1	Рамка х1	Розетка 220V	-	-	-	
	IP20	Блок 15	1	Рамка х1	Выключатель 1 клавишный	-	-	-	
	IP20	Блок 16	1	Рамка х1	Розетка 220V	-	-	-	
	IP20	Блок 17	1	Рамка х2 для горизонтальной установки	Розетка 220V	Розетка 220V	-	-	
	IP20	Блок 18	1	Рамка х1	Розетка 220V	-	-	-	
	IP20	Блок 19	1	Рамка х2 для горизонтальной установки	Выключатель 1 клавишный	Терморегулятор теплого пола	-	-	
	IP20	Блок 20	1	Рамка х3 для горизонтальной установки	Розетка 220V	Розетка 220V	Розетка сетевая RJ45 x1	-	
	IP20	Блок 21	1	Рамка х4 для вертикальной установки	Выключатель 2 клавишный (переключатель) проходной с 2 мест	Выключатель 1 клавишный	Розетка 220V	Розетка 220V	
	IP20	Блок 22	1	Рамка х4 для вертикальной установки	Выключатель 1 клавишный	Розетка 220V	Розетка 220V	Розетка 220V	
	IP20	Блок 23	1	Рамка х2 для горизонтальной установки	Розетка 220V	Розетка 220V	-	-	
	IP20	Блок 24	1	Рамка х3 для горизонтальной установки	Выключатель 2 клавишный (переключатель) проходной с 2 мест	Выключатель 2 клавишный (переключатель) проходной с 2 мест	Выключатель 1 клавишный	-	
	IP20	Блок 27	1	Рамка х1	Розетка 220V Эл.радиатор	-	-	-	
	IP44	Блок 4	1	Рамка х1	Розетка 220V с заземляющими контактами с крышкой с защитными шторками	-	-	-	
	IP44	Блок 6	1	Рамка х1	Розетка 220V с заземляющими контактами с крышкой с защитными шторками	-	-	-	
	IP44	Блок 7	1	Рамка х1	Розетка 220V с заземляющими контактами с крышкой с защитными шторками	-	-	-	
	IP44	Блок 25	1	Рамка х3 для горизонтальной установки	Розетка 220V с заземляющими контактами с крышкой с защитными шторками	Розетка 220V с заземляющими контактами с крышкой с защитными шторками	Выключатель 1 клавишный	-	
	IP44	Блок 26	1	Рамка х2 для горизонтальной установки	Вентиляция	Терморегулятор теплого пола	-	-	

Спецификация механизмов вставок в Эл.блоки																	
Тип (ID) блока	2D-символ	РАМКИ			ВСТАВКИ								Кол-во вставок	Изготовитель		Тип отделки	
		Наименование	Кол-во	Маркер	Розетка 220 в.	Выкл. 1 кл.	Выкл. 2 кл.	Диммер	Розетка TV	Розетка тел.	Розетка сетев.	Терморезу-лятор		Наименование	Примечания	Рамка	Вставка
Класс защиты IP20																	
Блок 1		Рамка х2 для горизонтальной установки	1	Рм-2	0	1	1	0	0	0	0	0	2			Графит	Графит
Блок 2		Рамка х1	1	Рм-1	1	0	0	0	0	0	0	0	1			Графит	Графит
Блок 3		Рамка х2 для горизонтальной установки	1	Рм-2	2	0	0	0	0	0	0	0	2			Графит	Графит
Блок 5		Рамка х1	1	Рм-1	1	0	0	0	0	0	0	0	1			Графит	Графит
Блок 8		Рамка х3 для горизонтальной установки	1	Рм-3	3	0	0	0	0	0	0	0	3			Графит	Графит
Блок 9		Рамка х1	1	Рм-1	1	0	0	0	0	0	0	0	1			Графит	Графит
Блок 10		Рамка х3 для горизонтальной установки	1	Рм-3	2	0	1	0	0	0	0	0	3			Графит	Графит
Блок 11		Рамка х1	1	Рм-1	1	0	0	0	0	0	0	0	1			Графит	Графит
Блок 12		Рамка х2 для горизонтальной установки	1	Рм-2	2	0	0	0	0	0	0	0	2			Графит	Графит
Блок 13		Рамка х1	1	Рм-1	1	0	0	0	0	0	0	0	1			Графит	Графит
Блок 14		Рамка х1	1	Рм-1	1	0	0	0	0	0	0	0	1			Графит	Графит
Блок 15		Рамка х1	1	Рм-1	0	1	0	0	0	0	0	0	1			Графит	Графит
Блок 16		Рамка х1	1	Рм-1	1	0	0	0	0	0	0	0	1			Графит	Графит
Блок 17		Рамка х2 для горизонтальной установки	1	Рм-2	2	0	0	0	0	0	0	0	2			Графит	Графит
Блок 18		Рамка х1	1	Рм-1	1	0	0	0	0	0	0	0	1			Графит	Графит
Блок 19		Рамка х2 для горизонтальной установки	1	Рм-2	0	1	0	0	0	0	0	1	2			Графит	Графит
Блок 20		Рамка х3 для горизонтальной установки	1	Рм-3	2	0	0	0	0	0	1	0	3			Графит	Графит
Блок 21		Рамка х4 для вертикальной установки	1	Рм-4	2	1	1	0	0	0	0	0	4			Графит	Графит
Блок 22		Рамка х4 для вертикальной установки	1	Рм-4	3	1	0	0	0	0	0	0	4			Графит	Графит
Блок 23		Рамка х2 для горизонтальной установки	1	Рм-2	2	0	0	0	0	0	0	0	2			Графит	Графит
Блок 24		Рамка х3 для горизонтальной установки	1	Рм-3	0	1	2	0	0	0	0	0	3			Графит	Графит
Блок 27		Рамка х1	1	Рм-1	1	0	0	0	0	0	0	0	1			Графит	Графит
22			22		29	6	5	0	0	0	1	1	42				
Класс защиты IP44																	
Блок 4		Рамка х1	1	Рм-1	1	0	0	0	0	0	0	0	1			Графит	Графит
Блок 6		Рамка х1	1	Рм-1	1	0	0	0	0	0	0	0	1			Графит	Графит
Блок 7		Рамка х1	1	Рм-1	1	0	0	0	0	0	0	0	1			Графит	Графит
Блок 25		Рамка х3 для горизонтальной установки	1	Рм-3	2	1	0	0	0	0	0	0	3			Графит	Графит
Блок 26		Рамка х2 для горизонтальной установки	1	Рм-2	0	0	0	0	0	0	0	2	2			Графит	Графит
5			5		5	1	0	0	0	0	0	2	8				
27			27		34	7	5	0	0	0	1	3	50				

РАМКИ – Спецификация		
Изображение	Рамка наименование	Кол.
	Рамка х1	13
	Рамка х2 для горизонтальной установки	7
	Рамка х3 для горизонтальной установки	5
	Рамка х4 для вертикальной установки	2
		27

Примечание:

Все размеры на планах указаны без учета нанесения на стены каких либо материалов

Все размеры на планах указаны от уровня напольного покрытия

Уровень чистого пола принят за отм. 0. 000)

Читать планы необходимо совместно с развертками и разрезами.

при несоответствии фактических и указанных в чертежах размеров обращаться к дизайнеру.

Заказчик	Дизайн-проект двухкомнатной квартиры	Дата	Лист	Листов
Уководитель		12.01.2026	39	72
Дизайнер				
Выполнил				
Симакова В.	Спецификация розеток	Дизайн-студия Home Fort		
				

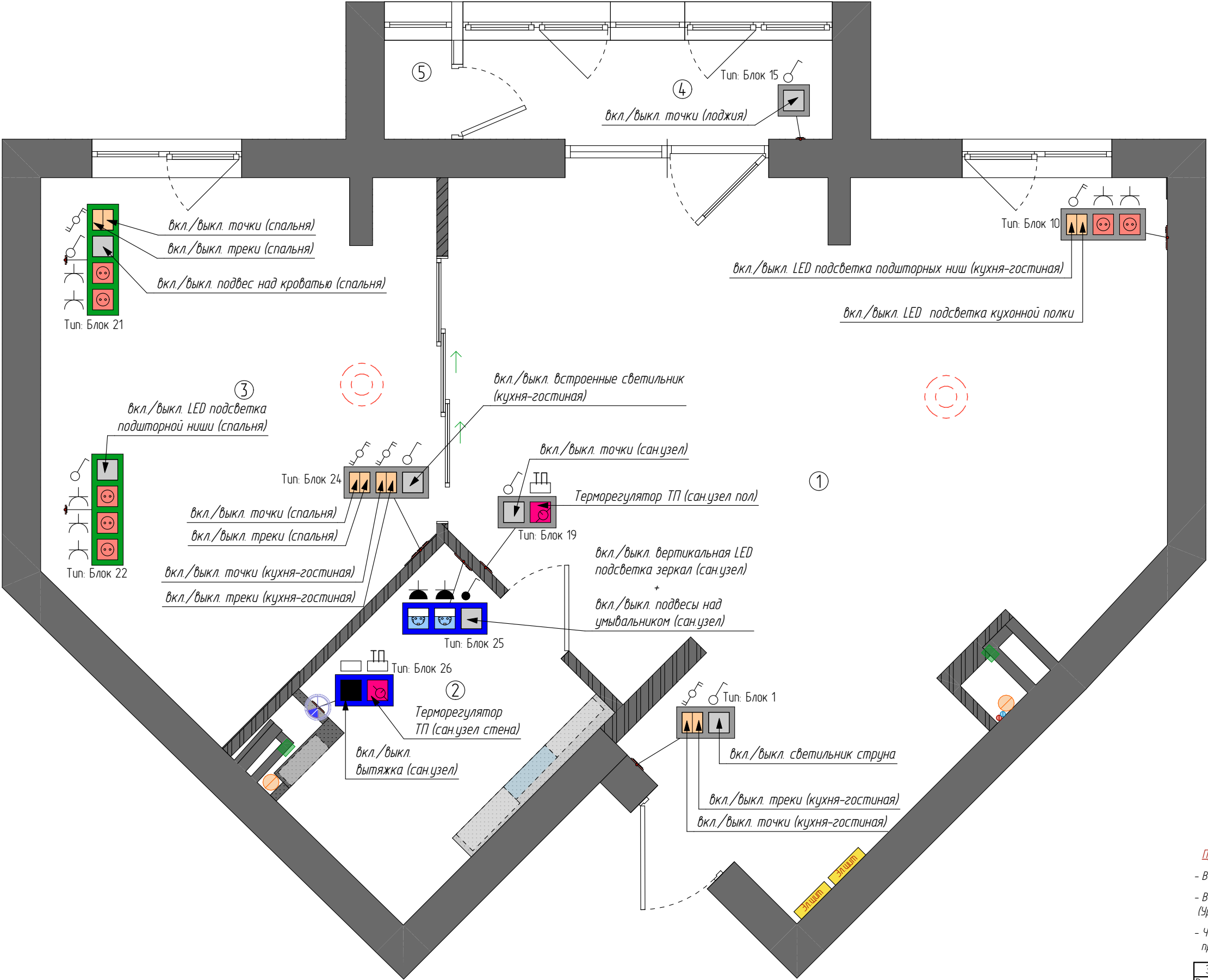

Экспликация помещений		
№	Наименование	Площадь
1	Общее пространство	33,93
2	Сан.узел	5,34
3	Спальня	16,22
5	Лоджия	3,20
6	Тех.помещение	0,58
		59,27 м²

Обозн.	НАИМЕНОВАНИЕ
	- Существующие не несущие к-ции
	-Существующие перегородки
	- Монтируемые стены из газоблока
	- Монтируемые стены из ГКЛВ
	- Подъем уровня пола
	- Техническое отверстие в стене
	- Труба канализации
	- Трубы ГВС/ГВХ
	- Эл. щит

Обозн.	Наименование
	Выключатель 1-х клавишный
	Выключатель 2-х клавишный
	Розетка 220
	Розетка сетевая (интернет)
	Терморегулятор ТП
	Выключатель 1-х клавишный (влагозащищенный)
	Розетка 220 (влагозащищенная)
	Вытяжка

Обозначение	Наименование
	- горизонтальная рамка
	- вертикальный рамка
	- горизонтальная рамка (влагозащищенная)
	- горизонтальная рамка на потолке

Примечание:

- Все размеры на планах указаны без учета нанесения на стены каких либо материалов

- Все размеры на планах указаны от уровня напольного покрытия (Уровень чистого пола принят за отм. 0. 000)

- Читать планы необходимо совместно с развертками и разрезами. при несоответствии фактических и указанных в чертежах размеров обращаться к дизайнеру.

Заказчик		Дизайн-проект двухкомнатной квартиры	Дата	Лист	Листов
Руководитель	Рожкова Д.		12.01.2026	40	72
Дизайнер	Симакова В.				
Выполнил	Симакова В.				
План выключателей с пояснениями			Дизайн-студия Home Fort		

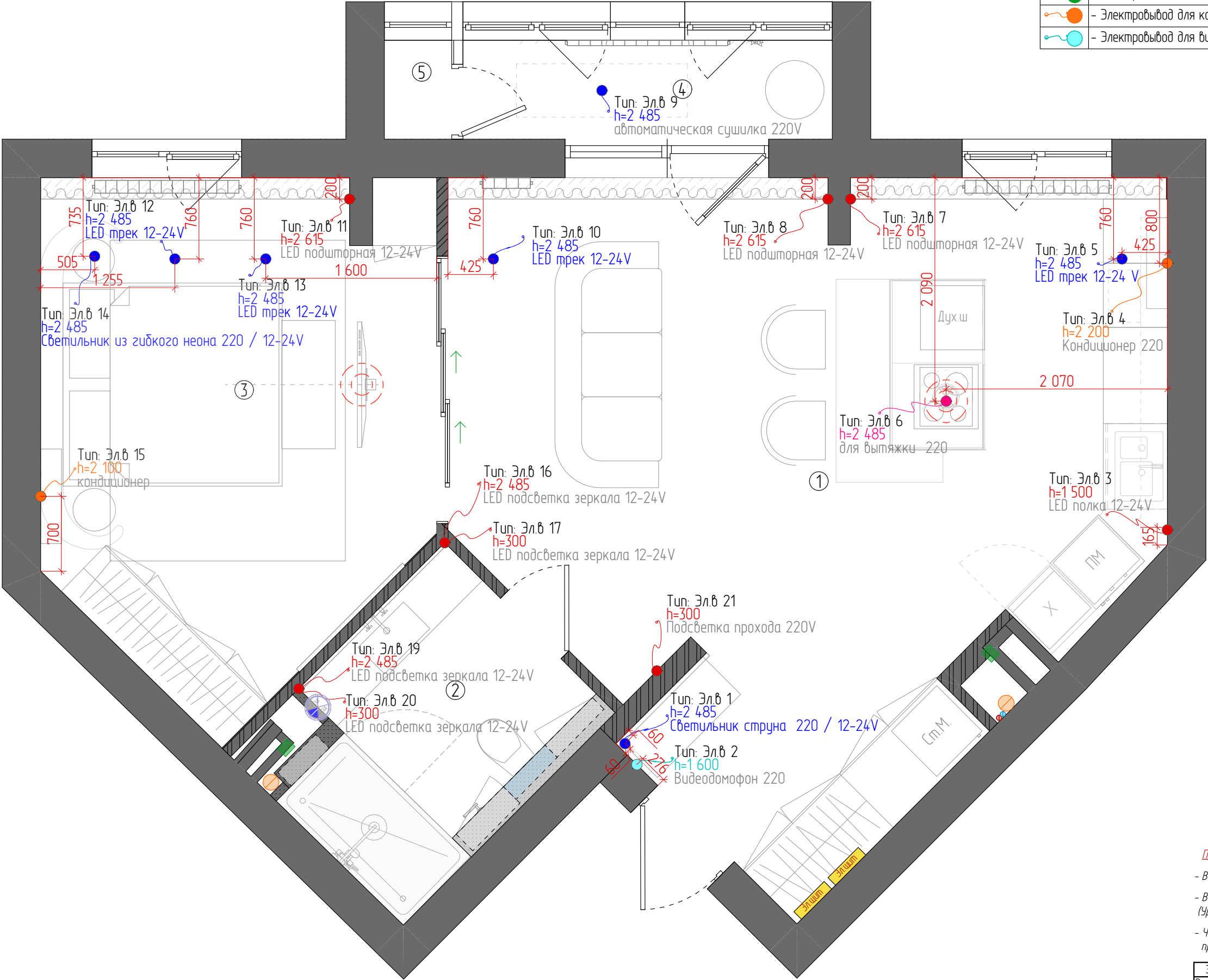

Условные обозначения:

	- Электровывод для LED подсветки 12-24V
	- Электровывод в потолке 220, 12-24V
	- Электровывод в стене 220V
	- Электровывод для кондиционера
	- Электровывод для видеодомофона

Экспликация помещений		
№	Наименование	Площадь
1	Общее пространство	33,93
2	Сан.узел	5,34
3	Спальня	16,22
5	Лоджия	3,20
6	Тех.помещение	0,58
		59,27 м²

УСЛОВНЫЕ ОБОЗНАЧЕНИЯ:

Обозн.	НАИМЕНОВАНИЕ
	- Существующие не несущие к-ции
	-Существующие перегородки
	- Монтируемые стены из газоблока
	- Монтируемые стены из ГКЛВ
	- Подъем уровня пола
	- Техническое отверстие в стене
	- Труба канализации
	- Трубы ГВС/ГВХ
	- Эл. щит

ЭЛВЫВОДЫ - СПЕЦИФИКАЦИЯ				
Обозначение	2D-символ	Наименование	Размещение	Примечание
Эл в 1		Эл вывод 220/12-24V	на потолке	Элвывод на потолке для размещения светильников
Эл в 2		Эл вывод 220V	на стене	Элвывод для видеодомофона
Эл в 3		Элвывод 12-24V	на стене	Элвывод под LED подсветку
Эл в 4		Элвывод 220V	на стене	Элвывод для кондиционера
Эл в 5		Элвывод 220V	на потолке	Элвывод для кухонной вытяжк
Эл в 18		Элвывод 220V	на стене	Элвывод для полотенцесушителя

Примечание:

- Все размеры на планах указаны без учета нанесения на стены каких либо материалов
- Все размеры на планах указаны от уровня напольного покрытия (Уровень чистого пола принят за отм. 0. 000)
- Читать планы необходимо совместно с развертками и разрезами. при несоответствии фактических и указанных в чертежах размеров обращаться к дизайнеру.

Заказчик		Дизайн-проект двухкомнатной квартиры	Дата	Лист	Листов
Руководитель	Рожкова Д		12.01.2026	41	72
Дизайнер	Симакова В.				
Выполнил	Симакова В.	План электровыводов с пояснениями	Дизайн-студия Home Fort		
					

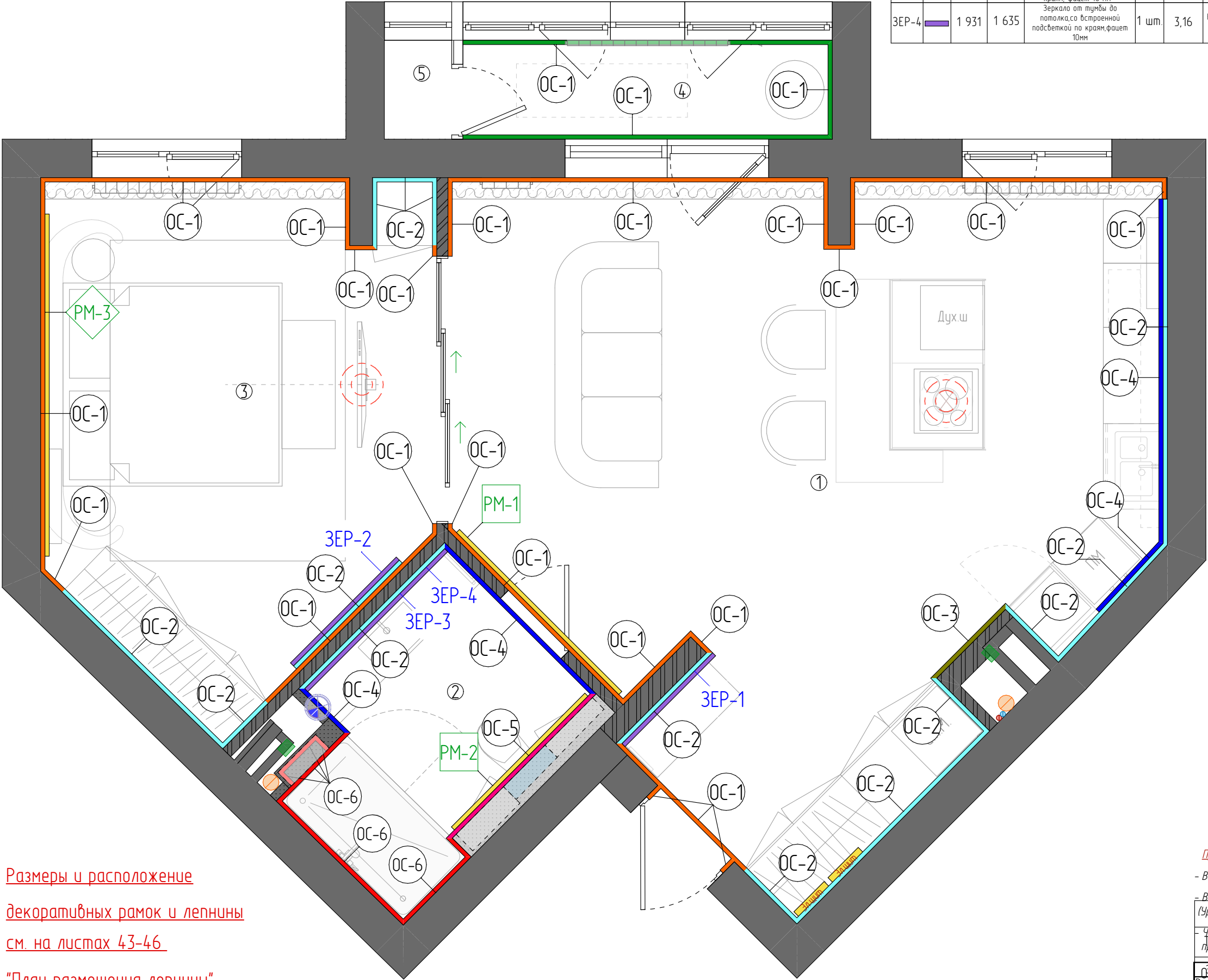

Спецификация зеркал						
Тип	Обозн.	Ширина, мм	Высота, мм	Описание	Кол-во	Площадь, кв. м
ЗЕР-1		1 200	2 445	Зеркало от пола до потолка, фасет 10 мм	1 шт.	2,93
ЗЕР-2		1 400	2 445	Зеркало от пола до потолка, фасет 10 мм	1 шт.	3,42
ЗЕР-3		1 931	300	Зеркало от тумбы до потолка, со встроенной подсветкой по краям, фасет 10 мм	1 шт.	0,58
ЗЕР-4		1 931	1 635	Зеркало от тумбы до потолка, со встроенной подсветкой по краям, фасет 10 мм	1 шт.	3,16

Экспликация помещений		
№	Наименование	Площадь
1	Общее пространство	33,93
2	Сан.узел	5,34
3	Спальня	16,22
5	Лоджия	3,20
6	Тех.помещение	0,58
		59,27 м²

УСЛОВНЫЕ ОБОЗНАЧЕНИЯ:	
Обозн.	НАИМЕНОВАНИЕ
	- Существующие не несущие к-ции
	-Существующие перегородки
	- Монтируемые стены из газоблока
	- Монтируемые стены из ГКЛ/В
	- Подъем уровня пола
	- Техническое отверстие в стене
	- Труба канализации
	- Трубы ГВС/ГВХ
	- Эл. щит

Спецификация отделочных материалов					
Тип	Обозн.	Изображение	Описание	Площадь, м²	Примечание
ОС-1			Декоративная штукатурка белая	53,91	Без учета запаса
ОС-2			Краска настенная, белая (тех.покраска)	48,67	Без учета запаса
ОС-3			Декоративная накладка из ЛДСП	2,26	Без учета запаса
ОС-4			Керамогранит под серый камень с прожилками	10,46	Без учета запаса
ОС-5			Краска настенная, белая (влагостойкая)	4,73	Без учета запаса
ОС-6			Керамогранит Velsaa Ониче Black 1 600 x 800 мм	9,77	Без учета запаса
РМ-1			Декоративная рамка-1 (молдинги)		
РМ-2			Декоративная рамка-2 (молдинги)		
РМ-3			Декоративная рамка-3 (молдинги)		

Размеры и расположение
декоративных рамок и лепнины
см. на листах 43-46
"План размещения лепнины"

Примечание:
- Все размеры на планах указаны без учета нанесения на стены каких либо материалов
- Все размеры на планах указаны от уровня напольного покрытия (Уровень чистого пола принят за отм. 0. 000)
- Читать планы необходимо совместно с развертками и разрезами.
при несоответствии фактических и указанных в чертежах размеров обращаться к дизайнеру.

Заказчик		Дизайн-проект двухкомнатной квартиры	Дата	Лист	Листов
Руководитель	Рожкова Д.		12.01.2026	42	72
Дизайнер	Симакова В.		Дизайн-студия Home Fort		
Выполнил	Симакова В.				
		Ведомость отделки помещений			

Спецификация лепнины						
Наименование	Изображение на плане	Кол-во, шт	Изображение	Размеры	Материал	Примечание
Декор D-1060R		1		243 x 152 x 15 mm	Полууретан	https://roslpnina.ru/ramki/SELENA/D-1060R-1499
Декор D-1061R		1		171 x 88 x 15 mm	Полууретан	https://roslpnina.ru/ramki/SELENA/D-1061R-1500
Декор DM-1232R		1		97 x 71 x 11 mm	Полууретан	https://roslpnina.ru/ramki/SELENA/DM-1232R-1498
Молдинг MG-301ET		2		42 x 16 x 1000 mm	Полууретан	https://roslpnina.ru/moldingi/moldingi-gladkie/MG-301ET-194
Молдинг MG-321ET		1		19 x 10 x 1000 mm	Полууретан	https://roslpnina.ru/moldingi/moldingi-gladkie/MG-321ET-321
Молдинг MG-401ET		1		22 x 12 x 1000 mm	Полууретан	https://roslpnina.ru/moldingi/moldingi-gladkie/MG-401ET-345
Молдинг MG-837P		1		28 x 15 x 1000 mm	Полууретан	https://roslpnina.ru/moldingi/moldingi-gladkie/MG-837P-366?ysclid=m7ulcnkfwc335857443
Молдинг MG-4214R		1		25 x 12 x 1000 mm	Полууретан	https://roslpnina.ru/moldingi/moldingi-gladkie/MG-4214R-1449
Молдинг MG-4216R		1		10 x 7 x 1000 mm	Полууретан	https://www.roslpnina.ru/moldingi/moldingi-gladkie/MG-4216R-1459
Узлы UN-560P		2 <i>(1 пара)</i>		196 x 67 x 30 mm	Полууретан	https://roslpnina.ru/ugly/ugly-nabornye/UN-560P-158
Узлы UN-563P		2 <i>(1 пара)</i>		85 x 57 x 13 mm	Полууретан	https://roslpnina.ru/ramki/ASTRA/UN-563P-161
Узлы UN-7002R		2 <i>(1 пара)</i>		112 x 89 x 15 mm	Полууретан	https://roslpnina.ru/ramki/ATLANTA/UN-7002R-920?ysclid=m7xla9syhl115624897
Узлы UN-7029R		2 <i>(1 пара)</i>		210 x 75 x 22 mm	Полууретан	https://roslpnina.ru/ramki/ASTRA/UN-7029R-1176
Узлы UN-7059R		2 <i>(1 пара)</i>		144 x 140 x 14 mm	Полууретан	https://roslpnina.ru/ramki/SELENA/UN-7059R-1496
Узлы UR-513P		4 <i>(2 пары)</i>		194 x 161 x 26 mm	Полууретан	https://roslpnina.ru/ramki/BERGAMO/UR-513P-907?ysclid=m7ule8jliw977428124
Узлы USt-1700R		2 <i>(1 пара)</i>		31 x 12 x 99 mm	Полууретан	https://roslpnina.ru/ramki/ASTRA/USt-1700R-1187
Узлы USt-1703R		2 <i>(1 пара)</i>		117 x 38 x 14 mm	Полууретан	https://roslpnina.ru/ramki/ASSOL/USt-1703R-1193
Узлы USt-1706R		2 <i>(1 пара)</i>		50 x 15 x 100 mm	Полууретан	https://roslpnina.ru/ramki/BRIONIA/USt-1706R-1450
Узлы USt-1708R		2 <i>(1 пара)</i>		46 x 16 x 11 mm	Полууретан	https://roslpnina.ru/ramki/SELENA/USt-1708R-1452?ysclid=m7yfl68qik26579903

Угол UN-7060R		2		230 x 79 x 20 mm	Полууретан	ROSLEPNINA	https://roslpnina.ru/ramki/SELENA/UN-7060R-1502
Угол UR-7049R		3		397 x 397 x 20 mm	Полууретан	ROSLEPNINA	https://roslpnina.ru/ramki/BRIONIA/UR-7049R-1460
Угол UR-7058R		4		347 x 282 x 20 mm	Полууретан	ROSLEPNINA	https://roslpnina.ru/ramki/SELENA/UR-7058R-1497
Центральный элемент CE-757R		1		570 x 280 x 20 mm	Полууретан	ROSLEPNINA	https://roslpnina.ru/ramki/BRIONIA/CE-757R-1447
Центральный элемент CE-770R		1		443 x 432 x 16 mm	Полууретан	ROSLEPNINA	https://roslpnina.ru/ramki/SELENA/CE-770R-1501

Экспликация помещений		
№	Наименование	Площадь
1	Общее пространство	33,93
2	Сан.узел	5,34
3	Спальня	16,22
5	Лоджия	3,20
6	Тех.помещение	0,58
		59,27 м²

УСЛОВНЫЕ ОБОЗНАЧЕНИЯ:

Обозн.	НАИМЕНОВАНИЕ
	- Существующие не несущие к-ции
	-Существующие перегородки
	- Монтируемые стены из газоблока
	- Монтируемые стены из ГКЛВ
	- Подъем уровня пола
	- Техническое отверстие в стене
	- Труба канализации
	- Трубы ГВС/ГВХ
	- Эл. щит

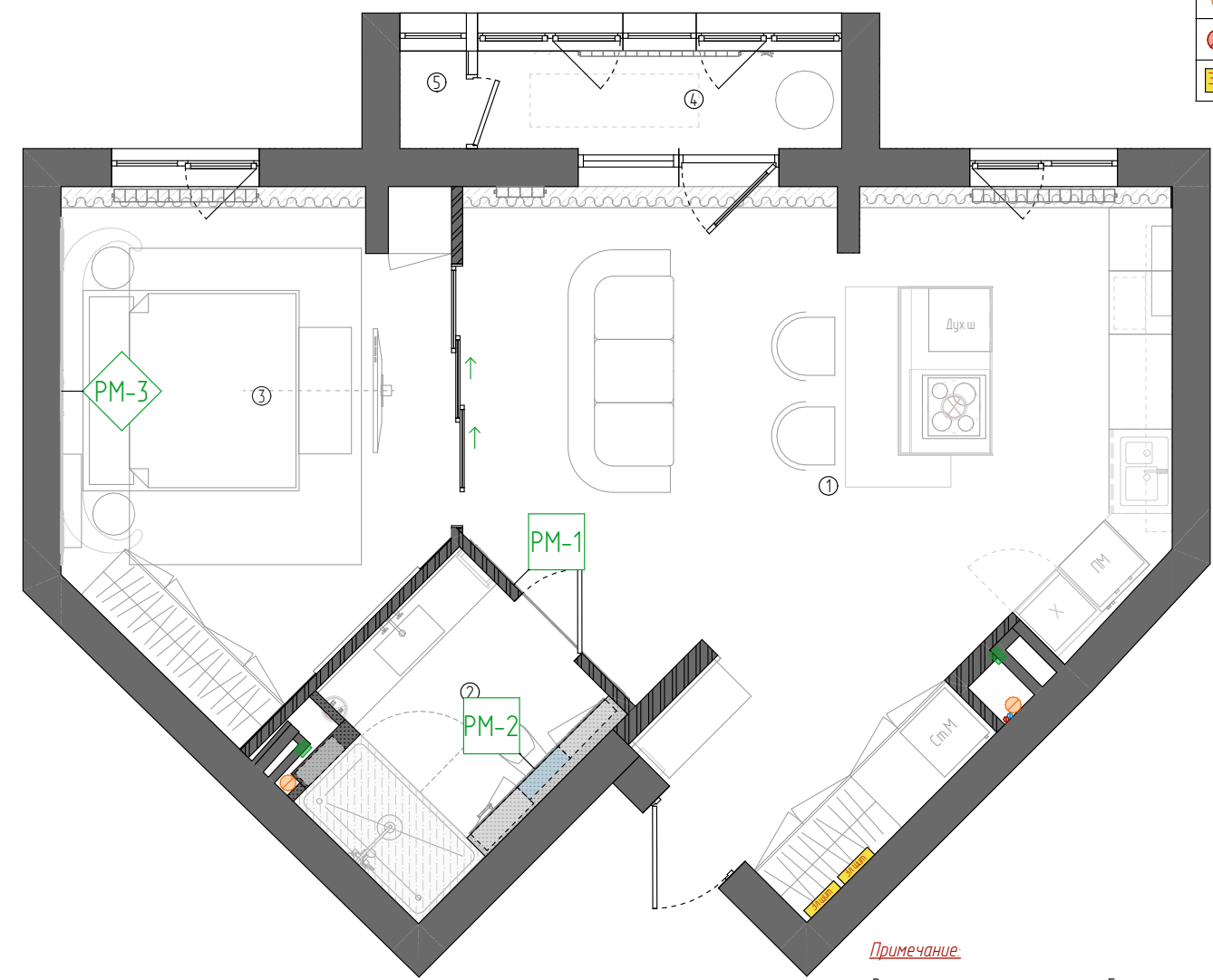

Примечание:

- Все размеры на планах указаны без учета нанесения на стены каких либо материалов
- Все размеры на планах указаны от уровня напольного покрытия (Уровень чистого пола принят за отм. 0. 000)
- Читать планы необходимо совместно с развертками и разрезами. при несоответствии фактических и указанных в чертежах размеров обращаться к дизайнеру.

Заказчик		Дизайн-проект двухкомнатной квартиры	Дата	Лист	Листов
Руководитель	Рожкова Д.		12.01.2026	43	72
Дизайнер	Симакова В.				
Выполнил	Симакова В.	План размещения лепнины		Дизайн-студия Home Fort	

- данный листсмотреть с листом 44, 45 и 46

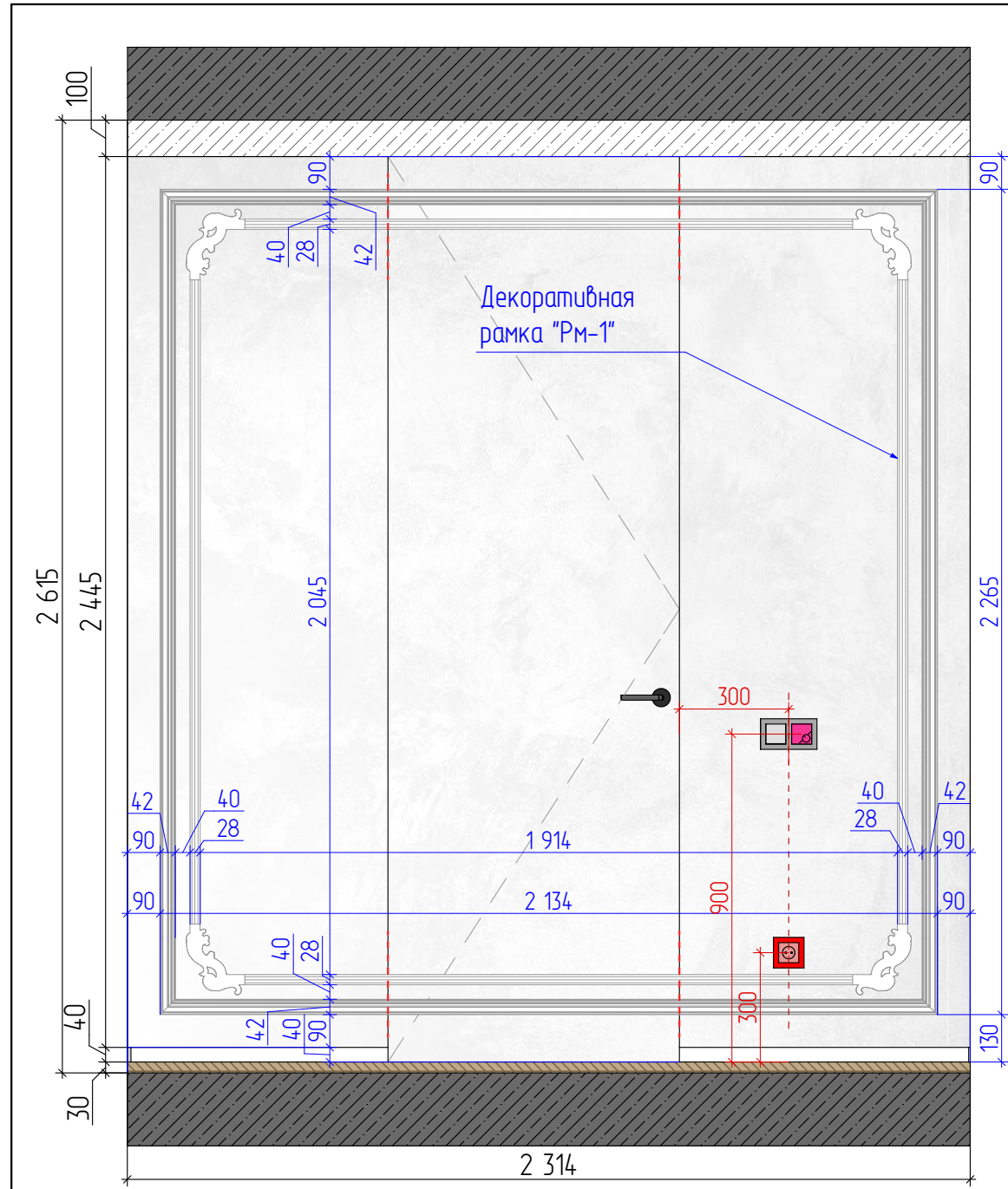

Декоративная рамка Рм-1

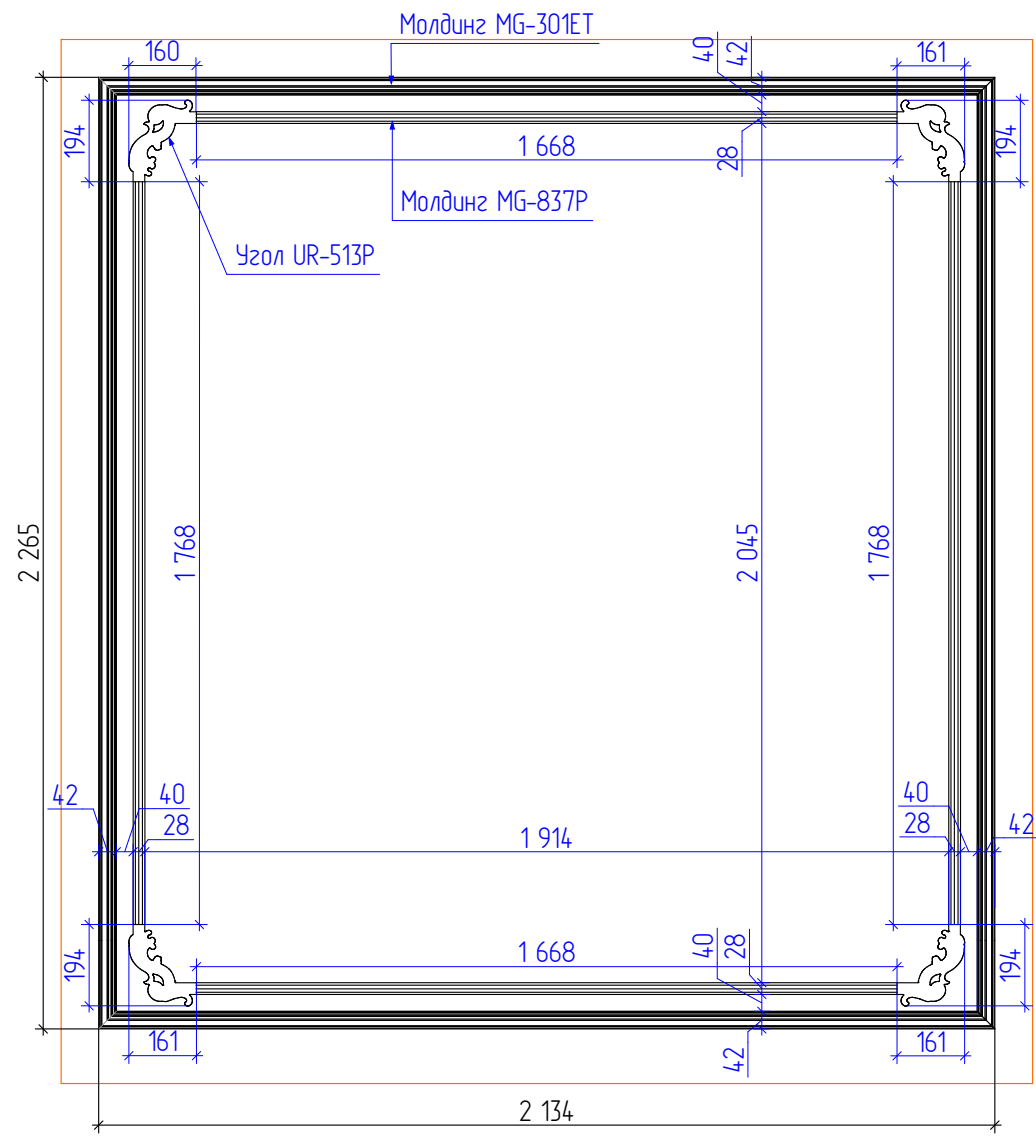

Углы UR-513P



Молдинг MG-837P

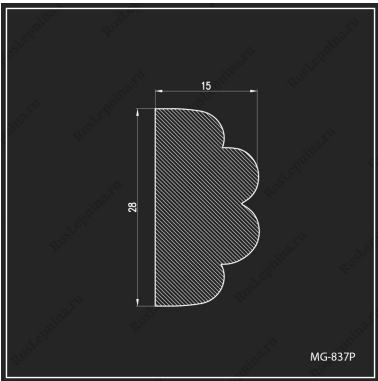

Молдинг MG-301ET

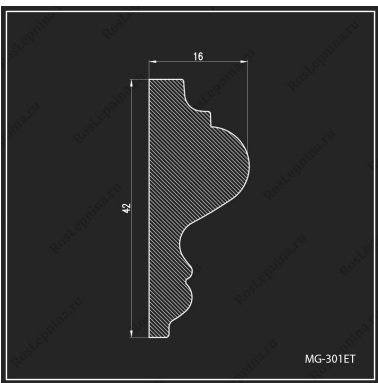

- данный листсмотреть с листом 43, 45 и 46

Примечание:
- Все размеры на планах указаны без учета нанесения на стены каких либо материалов
- Все размеры на планах указаны от уровня напольного покрытия (Уровень чистого пола принят за отм. 0. 000)
- Читать планы необходимо совместно с развертками и разрезами. при несоответствии фактических и указанных в чертежах размеров обращаться к дизайнеру.

Спецификация лепнины. Общее пространство				
Наименование	Изображение на плане	Кол-во, шт	Материал	Производитель
Молдинг MG-301ET		2	Полууретан	ROSLEPNINA
Молдинг MG-837P		1	Полууретан	ROSLEPNINA
Углы UR-513P		4 (2 пары)	Полууретан	ROSLEPNINA

Заказчик	Руководитель	Дизайнер	Выполнил	Дата	Лист	Листов
Рожкова Д	Симакова В	Симакова В	Симакова В	12.01.2026	44	72
Дизайн-проект двухкомнатной квартиры				Дизайн-студия Home Fort		
План размещения лепнины. Общее пространство						

Декоративная рамка Рм-2

Центральный элемент

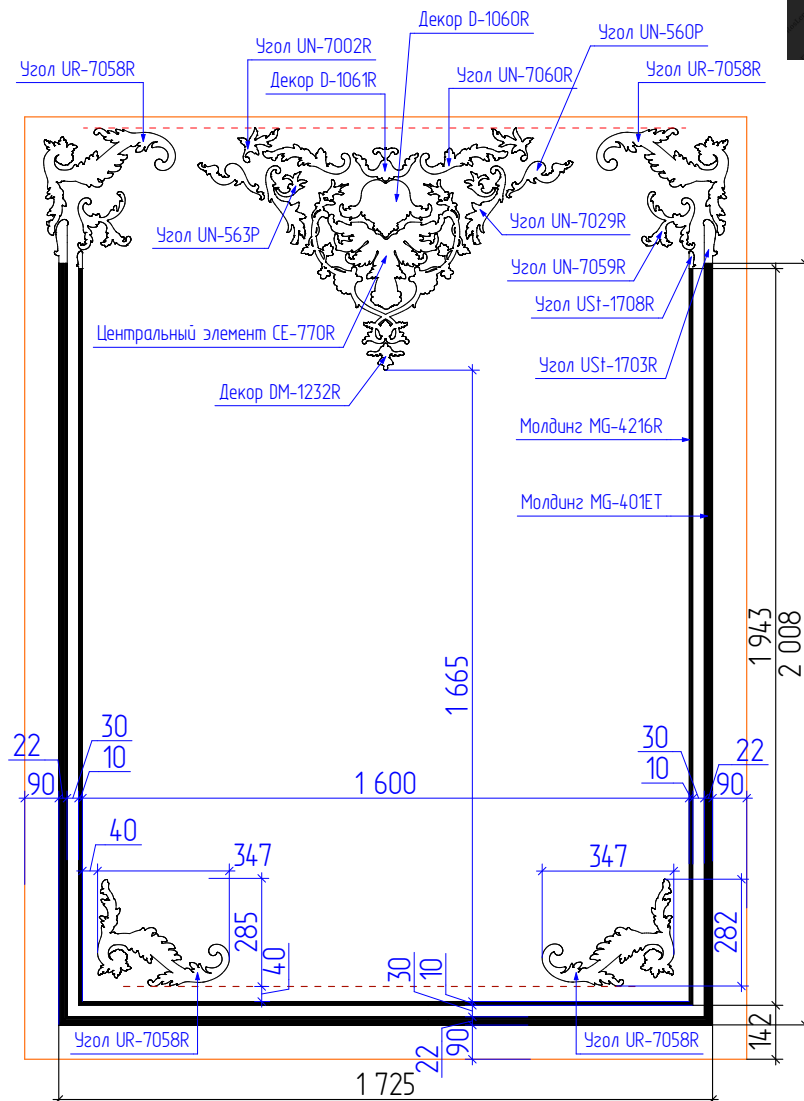
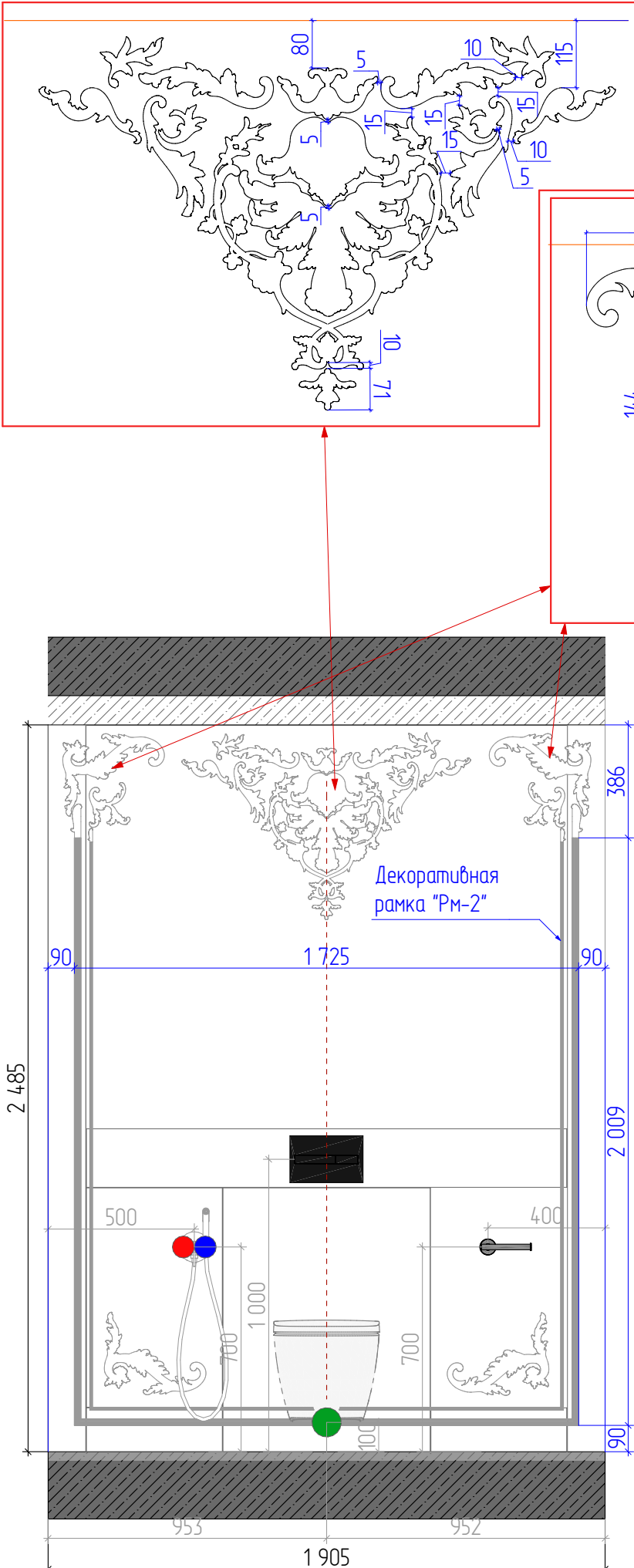
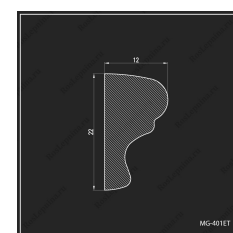
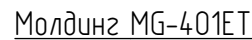
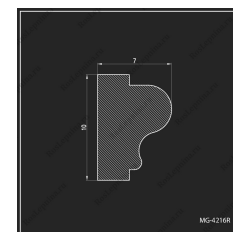
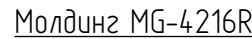
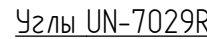
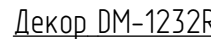
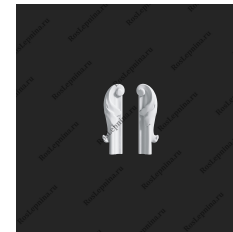
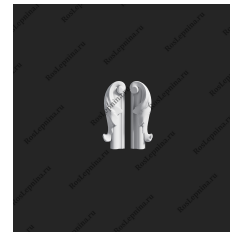
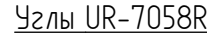
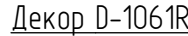
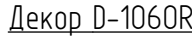
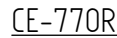

- данный листсмотреть с листом 43, 44 и 46



Спецификация лепнины. Сан.узел

Наименование	Изображение на плане	Кол-во, шт	Материал	Производитель
Декор D-1060R		1	Полууретан	ROSLEPNINA
Декор D-1061R		1	Полууретан	ROSLEPNINA
Декор DM-1232R		1	Полууретан	ROSLEPNINA
Молдинг MG-401ET		1	Полууретан	ROSLEPNINA
Молдинг MG-4216R		1	Полууретан	ROSLEPNINA
Узлы UN-560P		2 (1 пара)	Полууретан	ROSLEPNINA
Узлы UN-563P		2 (1 пара)	Полууретан	ROSLEPNINA
Узлы UN-7002R		2 (1 пара)	Полууретан	ROSLEPNINA
Узлы UN-7029R		2 (1 пара)	Полууретан	ROSLEPNINA
Узлы UN-7059R		2 (1 пара)	Полууретан	ROSLEPNINA
Узлы USI-1703R		2 (1 пара)	Полууретан	ROSLEPNINA
Узлы USI-1708R		2 (1 пара)	Полууретан	ROSLEPNINA
Узол UN-7060R		2 (1 пара)	Полууретан	ROSLEPNINA
Узол UR-7058R		4 (2 пары)	Полууретан	ROSLEPNINA
Центральный элемент CE-770R		1	Полууретан	ROSLEPNINA

Примечание:

- Все размеры на планах указаны без учета нанесения на стены каких либо материалов
- Все размеры на планах указаны от уровня напольного покрытия
(Уровень чистого пола принят за отл. 0.000)
- Читать планы необходимо совместно с разрезками и разрезами
при несоответствии фактических и указанных в чертежах размеров обращаться к дизайнеру

Заказчик		Дизайн-проект двухкомнатной квартиры	Дата	Лист	Листов
Руководитель	Рожкова Д		12.01.2026	45	72
Дизайнер	Симакова В				
Выполнил	Симакова В				
		План размещения лепнины. Санузел	Дизайн-студия Home Fort		

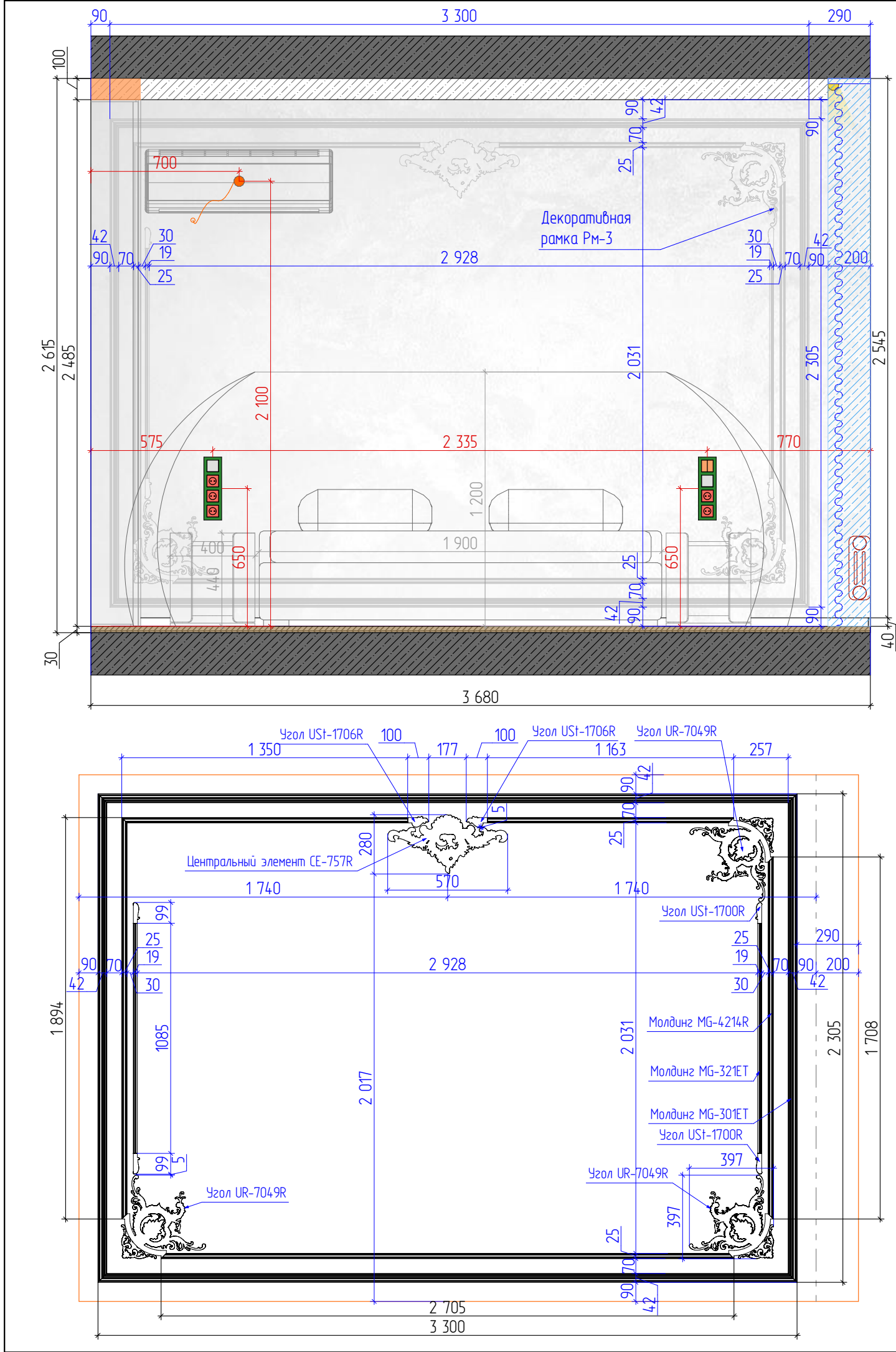

Декоративная
рамка Рм-3

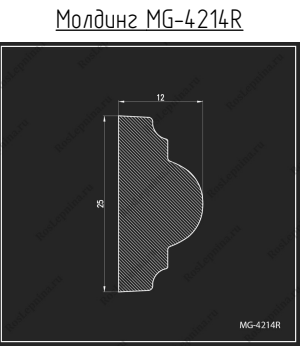
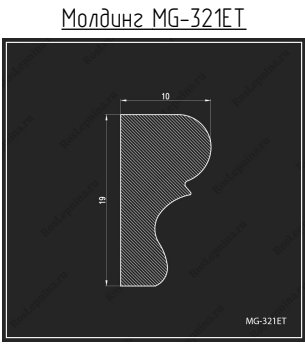
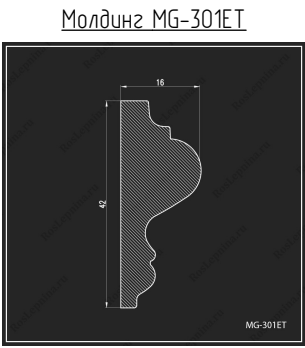

Спецификация лепнины по помещениям. Спальня				
Наименование	Изображение на плане	Кол-во, шт	Материал	Производитель
Молдинг MG-301ET		2	Полиуретан	ROSLEPNINA
Молдинг MG-321ET		1	Полиуретан	ROSLEPNINA
Молдинг MG-4214R		1	Полиуретан	ROSLEPNINA
Узлы USt-1700R		2 (1 пара)	Полиуретан	ROSLEPNINA
Узлы USt-1706R		2 (1 пара)	Полиуретан	ROSLEPNINA
Угол UR-7049R		3	Полиуретан	ROSLEPNINA
Центральный элемент CE-757R		1	Полиуретан	ROSLEPNINA

Примечание:

- Все размеры на планах указаны без учета нанесения на стены каких либо материалов
- Все размеры на планах указаны от уровня напольного покрытия (Уровень чистого пола принят за отм. 0. 000)
- Читать планы необходимо совместно с развертками и разрезами. при несоответствии фактических и указанных в чертежах размеров обращаться к дизайнеру.

Заказчик	Руководитель	Дизайнер	Выполнил	Дата	Лист	Листов
	Рожкова Д	Симакова В	Симакова В	12.01.2026	46	72
Дизайн-проект двухкомнатной квартиры				Дизайн-студия Home Fort		
План размещения лепнины. Спальня						

- данный листсмотреть с листом 43, 44 и 45

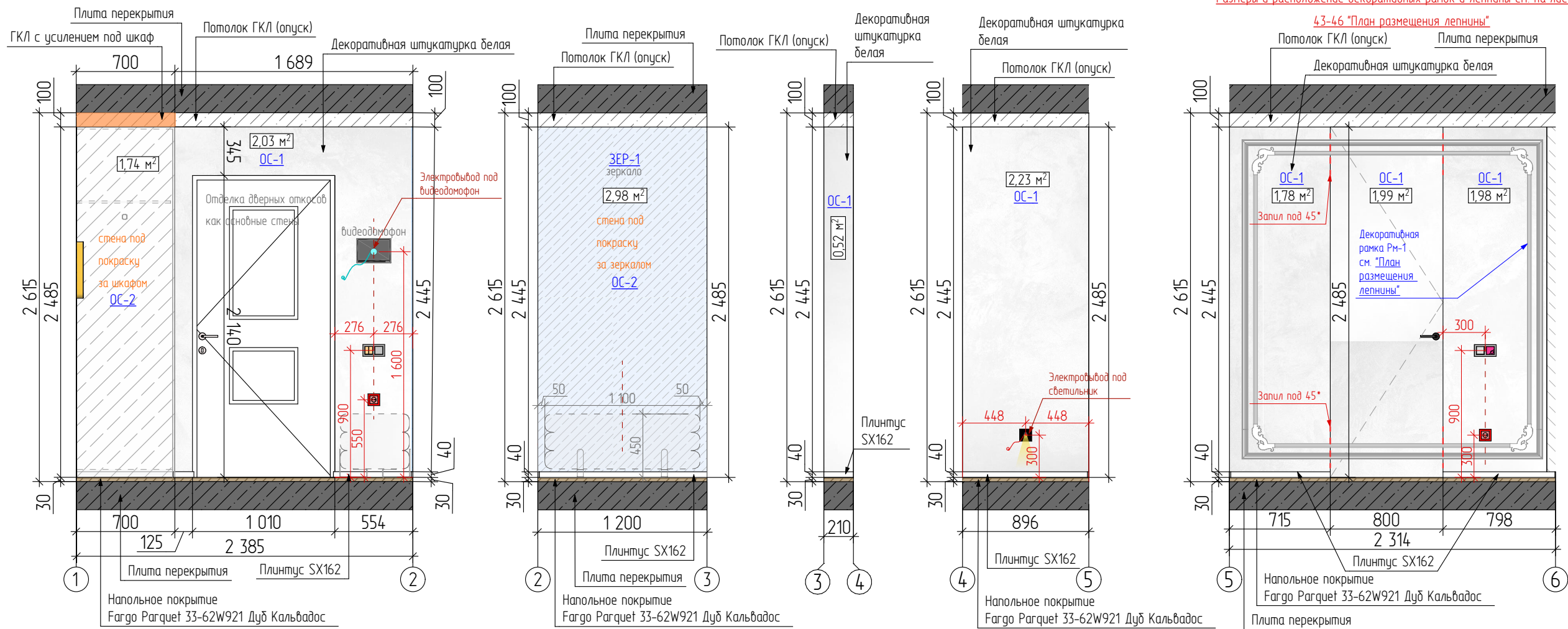

Размеры и расположение декоративных рамок и лепнины см. на листах

43-46 "План размещения лепнины"

Экспликация помещений		
№	Наименование	Площадь
1	Общее пространство	33,93
2	Сан.узел	5,34
3	Спальня	16,22
5	Лоджия	3,20
6	Тех.помещение	0,58
		59,27 м²

УСЛОВНЫЕ ОБОЗНАЧЕНИЯ:

Обозн.	НАИМЕНОВАНИЕ
	- Существующие не несущие к-ции
	-Существующие перегородки
	- Монтируемые стены из газоблока
	- Техническое отверстие в стене
	- Труба канализации
	- Трубы ГВС/ГВХ
	- Эл. щит

УСЛОВНЫЕ ОБОЗНАЧЕНИЯ (блоки):

Обозн.	Наименование
	Выключатель 1-х клавишный
	Выключатель 2-х клавишный
	Розетка 220
	Розетка сетевая (интернет)
	Терморегулятор ТП
	Выключатель 1-х клавишный (влагозащищенный)
	Розетка 220 (влагозащищенная)
	Вытяжка

Условные обозначения:

	- Электровывод для LED подсветки 12-24V
	- Электровывод в потолке 220, 12-24V
	- Электровывод в стене 220V
	- Электровывод для кондиционера
	- Электровывод для видеодомофона

Примечание:

- размеры требуют уточнения по месту после выполнения черновых отделочных работ;
- высоту проемов уточнить после выбора и согласования дверей;
- внутреннее наполнение мебели согласовать со специалистами;

Примечание:

- Все размеры на планах указаны без учета нанесения на стены каких либо материалов

- Все размеры на планах указаны от уровня напольного покрытия (Уровень чистого пола принят за отм. 0. 000)

- Читать планы необходимо совместно с развертками и разрезами. при несоответствии фактических и указанных в чертежах размеров обращаться к дизайнеру.

Заказчик	Руководитель	Рожкова Д.	Дизайн-проект двухкомнатной квартиры	Дата	Лист	Листов
Дизайнер	Симакова В.			12.01.2026	47	72
Выполнил	Симакова В.					
План разрезок стен. Общее пространство				Дизайн-студия Home Fort		

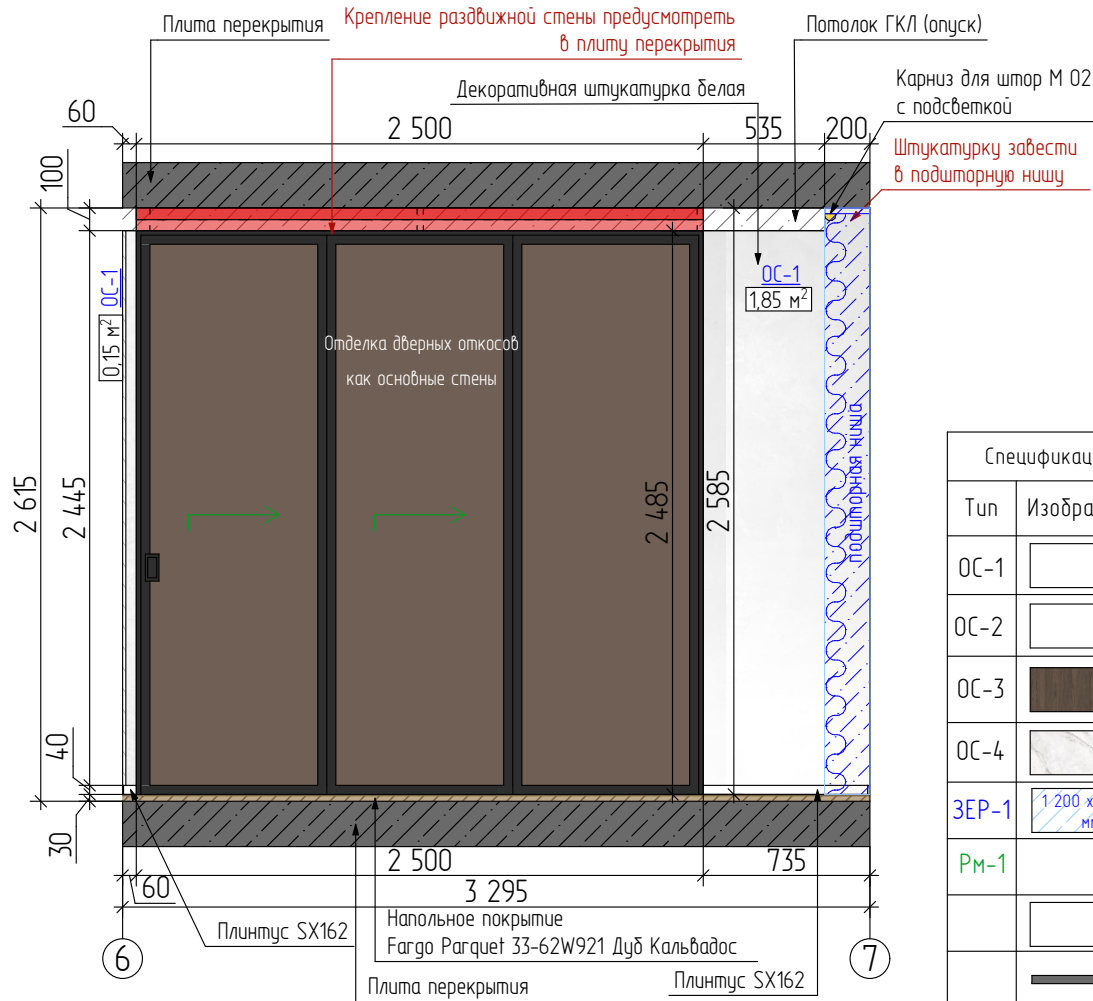

Стык плинтусов и карнизов на внешних и внутренних углах производить под углом 45°

Плинтус напольный SX162

Спецификация отделочных материалов. Общее пространство				
Тип	Изображение	Описание	Площадь, м²	Примечание
ОС-1		Декоративная штукатурка белая	26,53	Без учета запаса
ОС-2		Краска настенная, белая (тех.покраска)	28,55	Без учета запаса
ОС-3		Декоративная накладка из ЛДСП	2,26	Без учета запаса
ОС-4		Широкоформатный керамогранит	6,54	Без учета запаса
ЗЕР-1		Зеркало от пола до потолка, факет 10 мм	2,93	Без учета запаса
РМ-1		Декоративная рамка-1 (молдинги)		
		Краска потолочная, белая	33,92	Без учета запаса
		Теневой профиль (потолок)	16,819 м.пог.	Без учета запаса
		Плинтус	12,248 м.пог.	

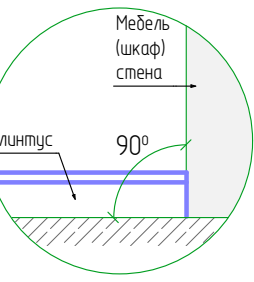

Спецификация лепнины. Общее пространство				
Наименование	Изображение на плане	Кол-во, шт	Материал	Производитель
Молдинг MG-301ET		2	Полиуретан	ROSLEPNINA
Молдинг MG-837P		1	Полиуретан	ROSLEPNINA
Углы UR-513P		4 (2 пары)	Полиуретан	ROSLEPNINA

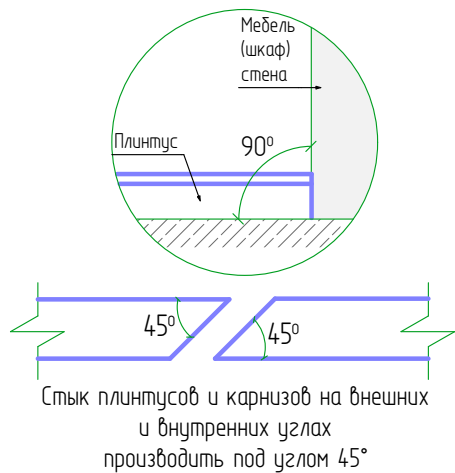
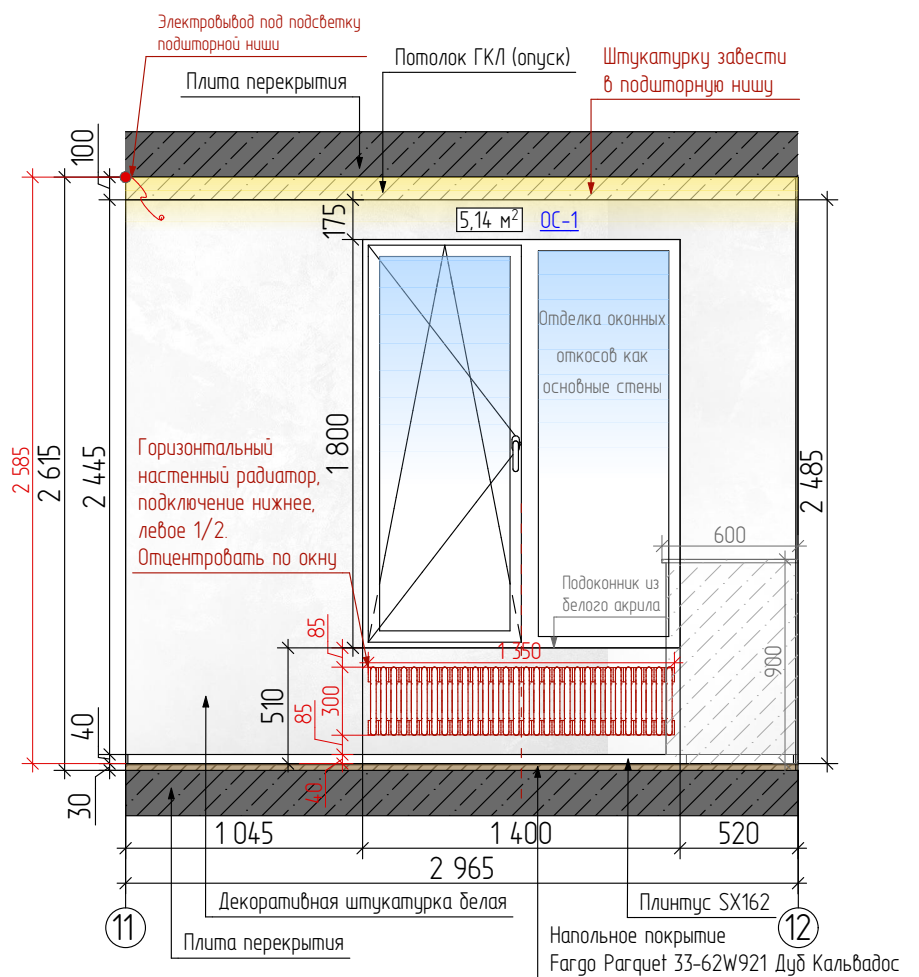
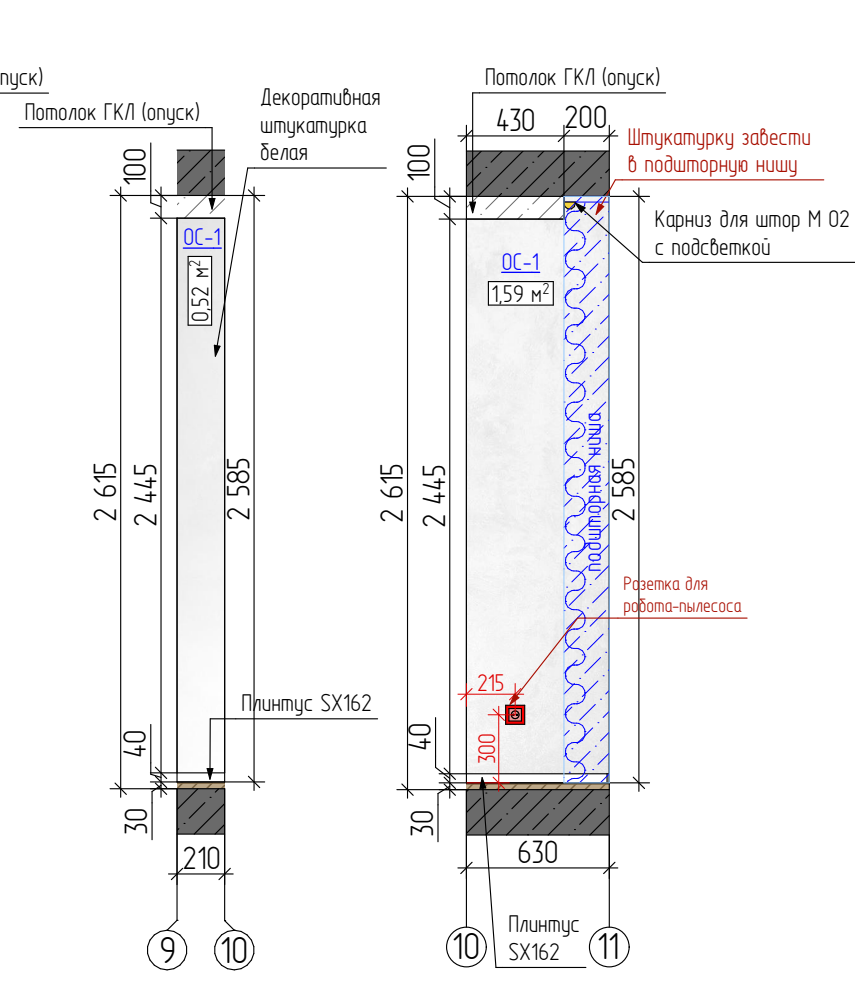
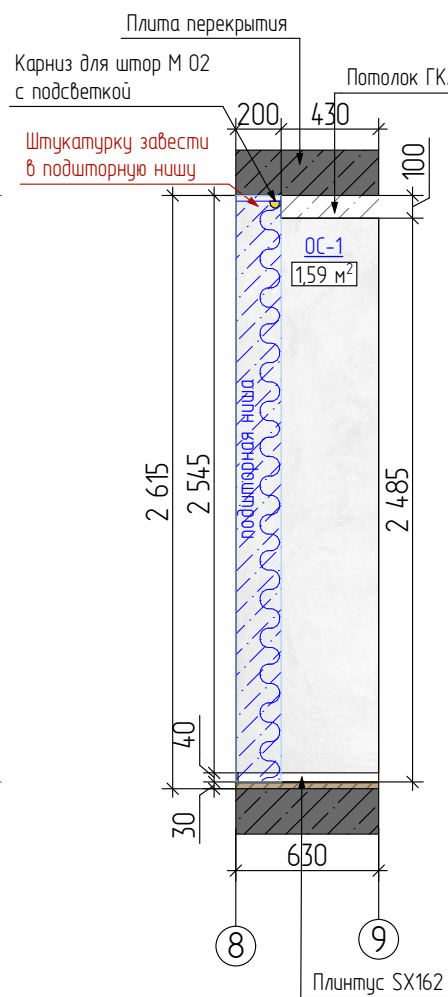
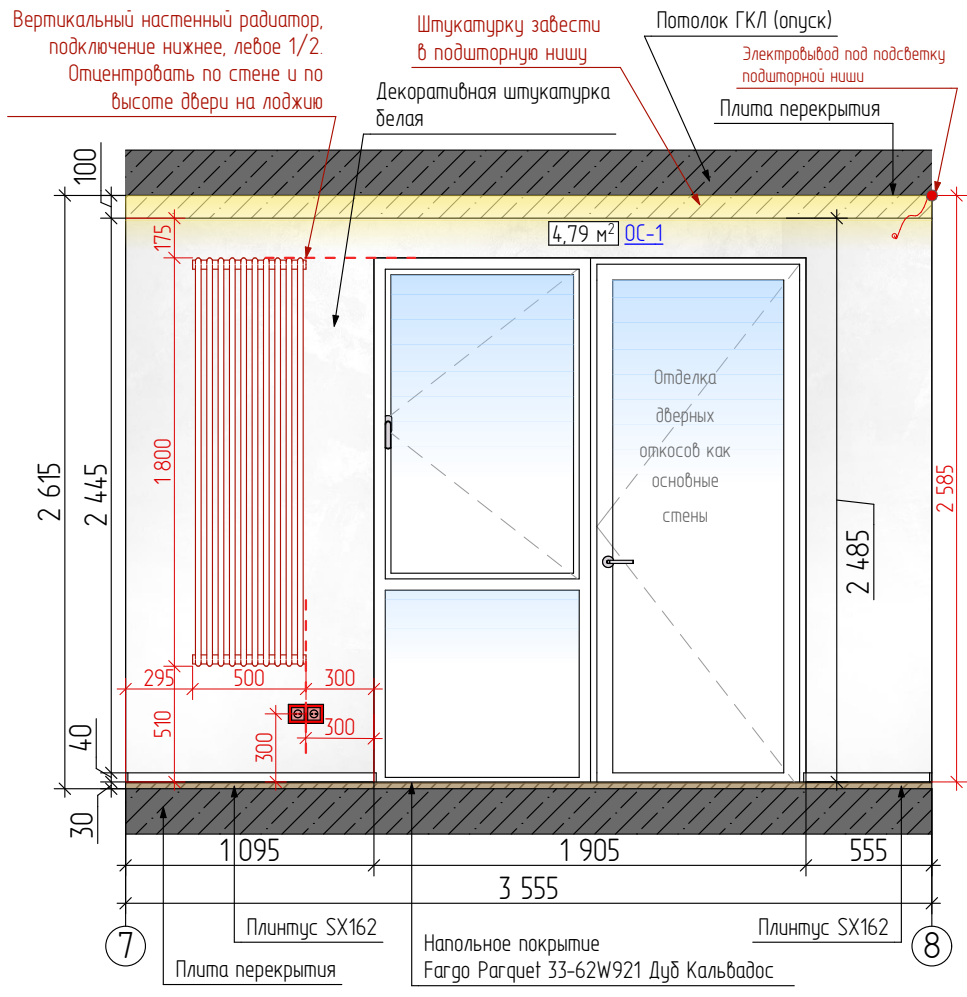

Спецификация отделочных материалов. Общее пространство				
Тип	Изображение	Описание	Площадь, м²	Примечание
ОС-1		Декоративная штукатурка белая	26,53	Без учета запаса
ОС-2		Краска настенная, белая (тех.покраска)	28,55	Без учета запаса
ОС-3		Декоративная накладка из ЛДСП	2,26	Без учета запаса
ОС-4		Широкоформатный керамогранит	6,54	Без учета запаса
ЗЕР-1		Зеркало от пола до потолка, фасет 10 мм	2,93	Без учета запаса
РМ-1		Декоративная рамка-1 (молдинги)		
		Краска потолочная, белая	33,92	Без учета запаса
		Теневой профиль (потолок)	16,819 м.пог.	Без учета запаса
		Плинтус	12,248 м.пог.	

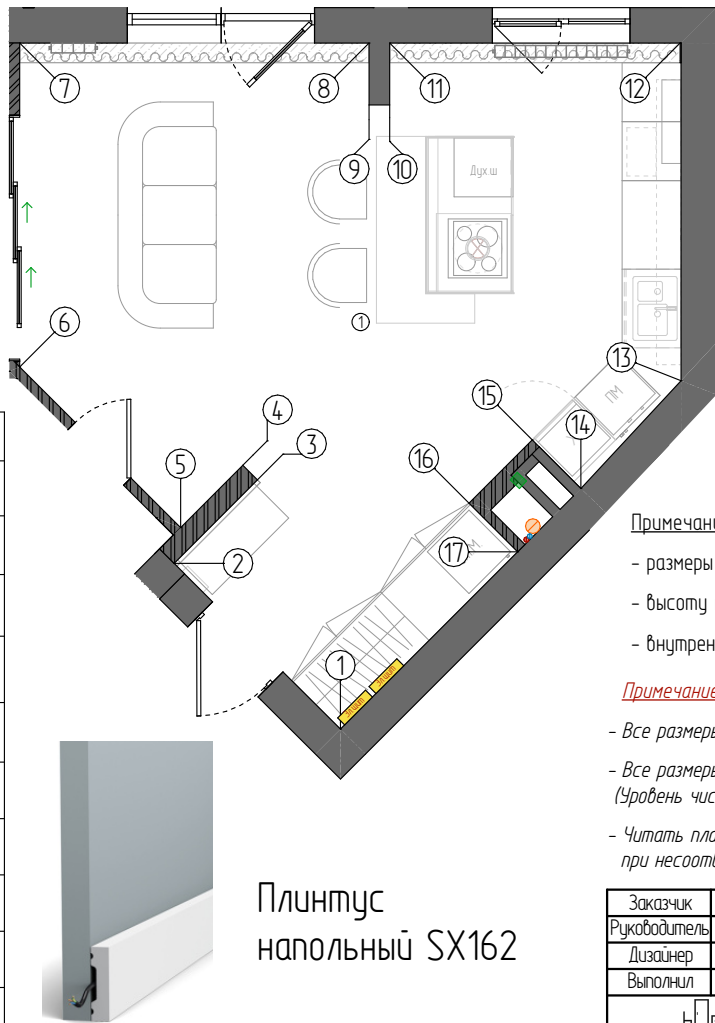

Примечание:

- размеры требуют уточнения по месту после выполнения черновых отделочных работ;
- высоту проемов уточнить после выбора и согласования дверей;
- внутреннее наполнение мебели согласовать со специалистами;

Примечание:

- Все размеры на планах указаны без учета нанесения на стены каких либо материалов
- Все размеры на планах указаны от уровня напольного покрытия (Уровень чистого пола принят за отм. 0. 000)
- Читать планы необходимо совместно с развертками и разрезами. при несоответствии фактических и указанных в чертежах размеров обращаться к дизайнеру.

Заказчик	Руководитель	Дизайнер	Выполнил	Дата	Лист	Листов
	Рожкова Д.	Симакова В.	Симакова В.	12.01.2026	48	72
План разверток стен. Общее пространство. Продолжение 1				Дизайн-студия Home Fort		

Экспликация помещений		
№	Наименование	Площадь
1	Общее пространство	33,93
2	Сан.узел	5,34
3	Спальня	16,22
5	Лоджия	3,20
6	Тех.помещение	0,58
		59,27 м²

УСЛОВНЫЕ ОБОЗНАЧЕНИЯ:

Обозн.	НАИМЕНОВАНИЕ
	- Существующие не несущие к-ции
	-Существующие перегородки
	- Монтируемые стены из газоблока
	- Техническое отверстие в стене
	- Труба канализации
	- Трубы ГВС/ГВХ
	- Эл. щит

УСЛОВНЫЕ ОБОЗНАЧЕНИЯ (блоки):

Обозн.	Наименование
	Выключатель 1-х клавишный
	Выключатель 2-х клавишный
	Розетка 220
	Розетка сетевая (интернет)
	Терморегулятор ТП
	Выключатель 1-х клавишный (влагозащищенный)
	Розетка 220 (влагозащищенная)
	Вытяжка

Условные обозначения:

	- Электровывод для LED подсветки 12-24V
	- Электровывод в потолке 220, 12-24V
	- Электровывод в стене 220V
	- Электровывод для кондиционера
	- Электровывод для видеодомофона

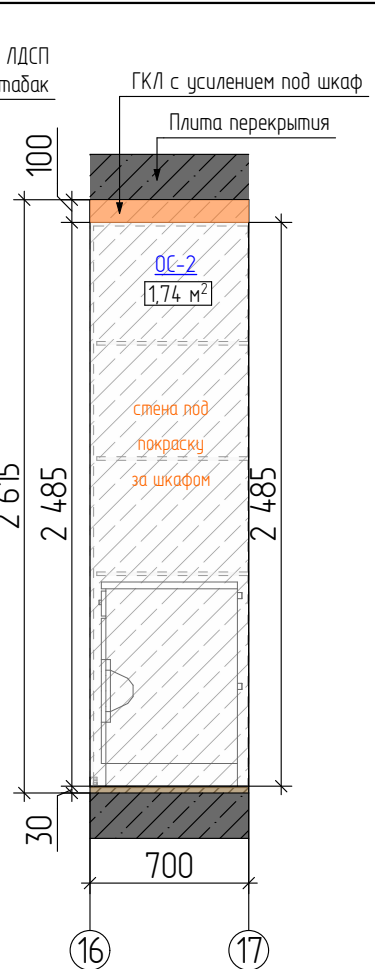
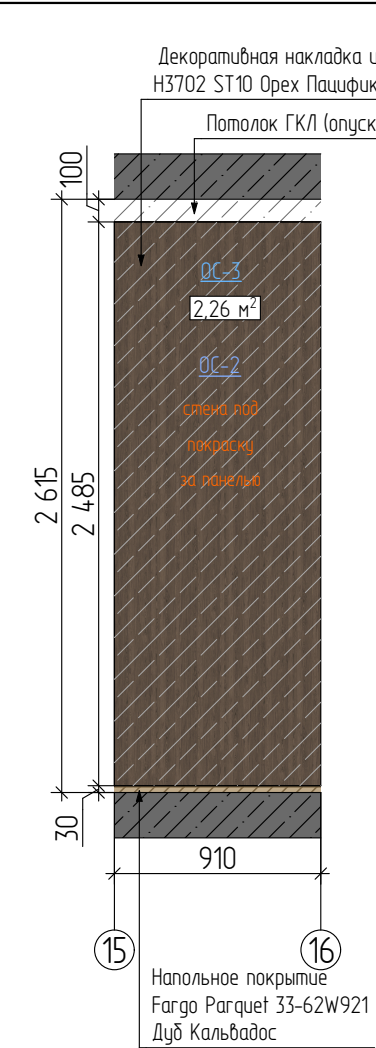
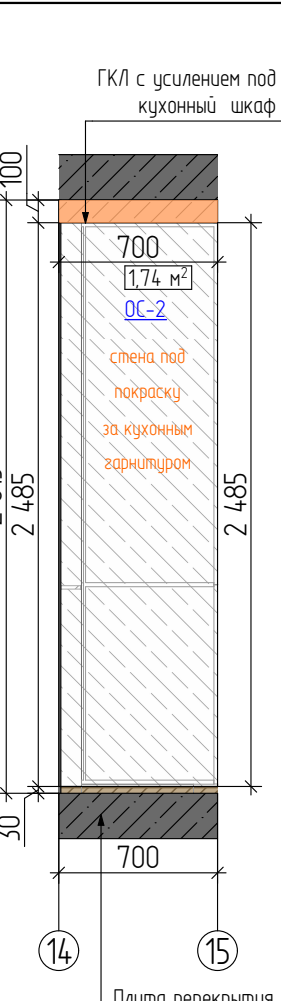
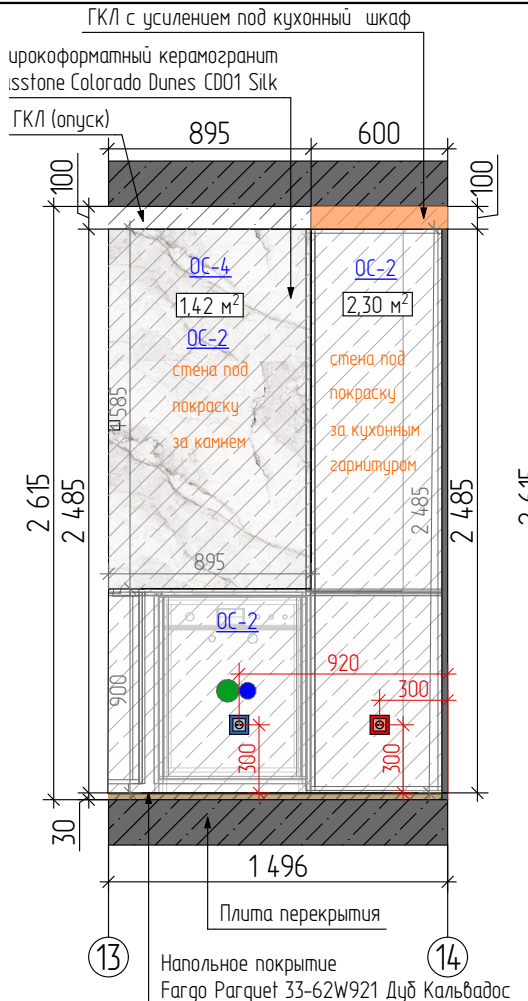
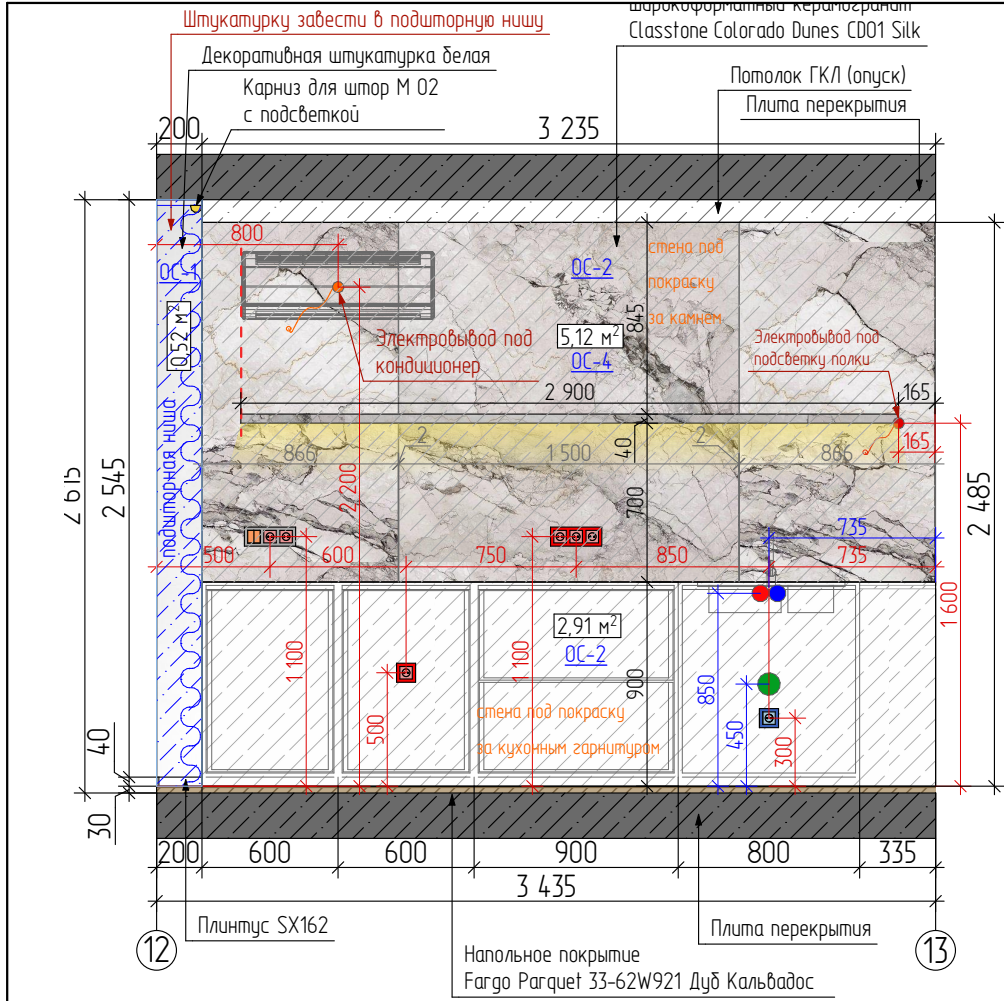

Экспликация помещений		
№	Наименование	Площадь
1	Общее пространство	33,93
2	Сан.узел	5,34
3	Спальня	16,22
5	Лоджия	3,20
6	Тех.помещение	0,58
		59,27 м²

УСЛОВНЫЕ ОБОЗНАЧЕНИЯ:	
Обозн.	НАИМЕНОВАНИЕ
	- Существующие не несущие к-ции
	-Существующие перегородки
	- Монтируемые стены из газоблока
	- Техническое отверстие в стене
	- Труба канализации
	- Трубы ГВС/ГВХ
	- Эл. щит

УСЛОВНЫЕ ОБОЗНАЧЕНИЯ (блоки):	
Обозн.	Наименование
	Выключатель 1-х клавишный
	Выключатель 2-х клавишный
	Розетка 220
	Розетка сетевая (интернет)
	Терморегулятор ТП
	Выключатель 1-х клавишный (влагозащищенный)
	Розетка 220 (влагозащищенная)
	Вытяжка

Условные обозначения:	
	- Электропровод для LED подсветки 12-24V
	- Электропровод в потолке 220, 12-24V
	- Электропровод в стене 220V
	- Электропровод для кондиционера
	- Электропровод для видеодомофона

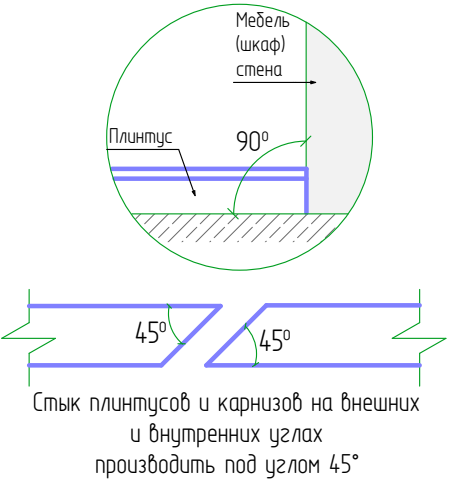
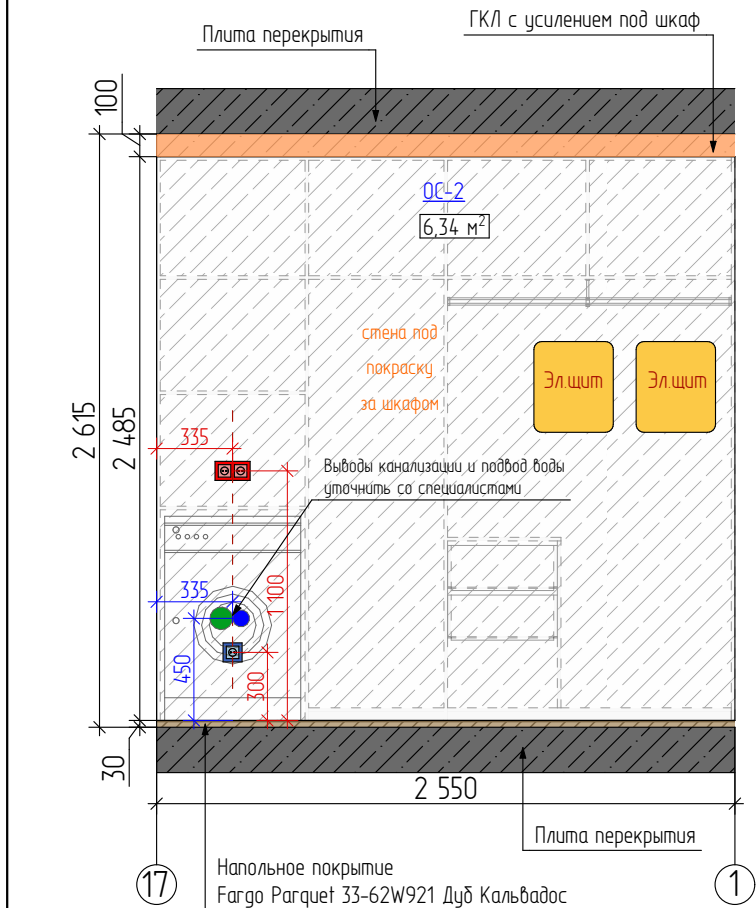

Спецификация отделочных материалов. Общее пространство				
Тип	Изображение	Описание	Площадь, м²	Примечание
ОС-1		Декоративная штукатурка белая	26,53	Без учета запаса
ОС-2		Краска настенная, белая (тех.покраска)	28,55	Без учета запаса
ОС-3		Декоративная накладка из ЛДСП	2,26	Без учета запаса
ОС-4		Широкоформатный керамогранит	6,54	Без учета запаса
ЗЕР-1		Зеркало от пола до потолка, фацет 10 мм	2,93	Без учета запаса
РМ-1		Декоративная рамка-1 (молдинги)		
		Краска потолочная, белая	33,92	Без учета запаса
		Теневой профиль (потолок)	16,819 м.пог.	Без учета запаса
		Плинтус	12,248 м.пог.	

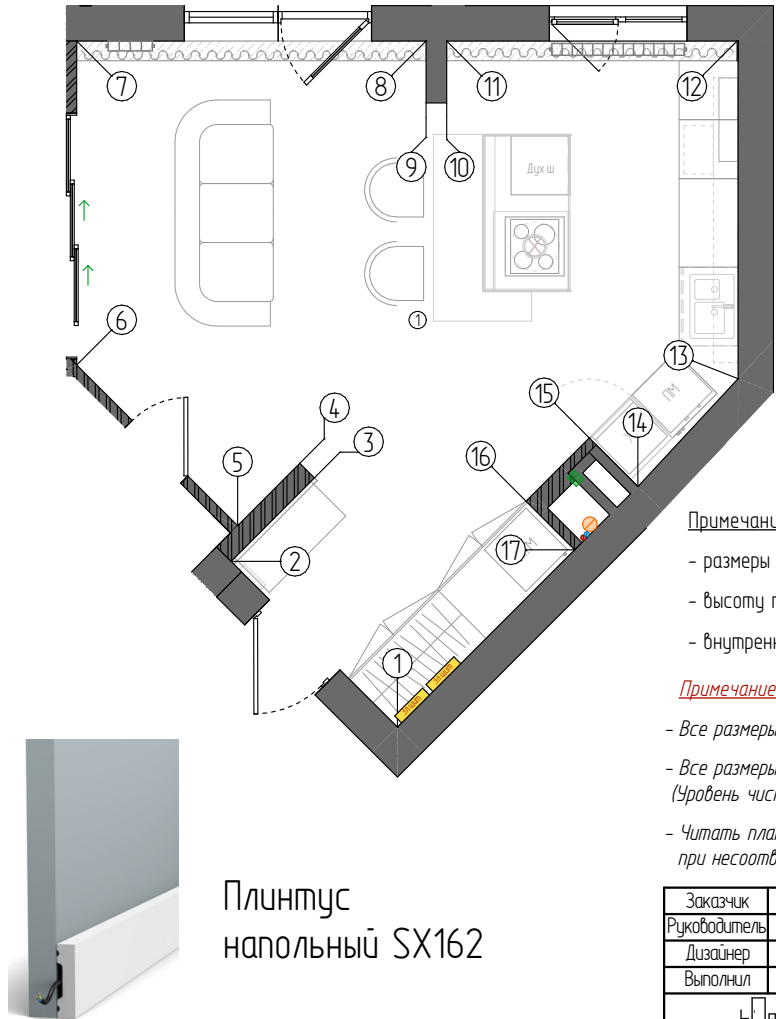

Примечание:

- размеры требуют уточнения по месту после выполнения черновых отделочных работ;
- высоту проемов уточнить после выбора и согласования дверей;
- внутреннее наполнение мебели согласовать со специалистами;

Примечание:

- Все размеры на планах указаны без учета нанесения на стены каких либо материалов
- Все размеры на планах указаны от уровня напольного покрытия (Уровень чистого пола принят за отм. 0. 000)
- Читать планы необходимо совместно с развертками и разрезами. при несоответствии фактических и указанных в чертежах размеров обращаться к дизайнеру.

Заказчик	Руководитель	Рожкова Д.	Дизайн-проект двухкомнатной квартиры	Дата	Лист	Листов
Дизайнер	Выполнил	Симакова В.	План разверток стен. Общее пространство. Продолжение 2	12.01.2026	49	72
HOMEFORT				Дизайн-студия Home Fort		

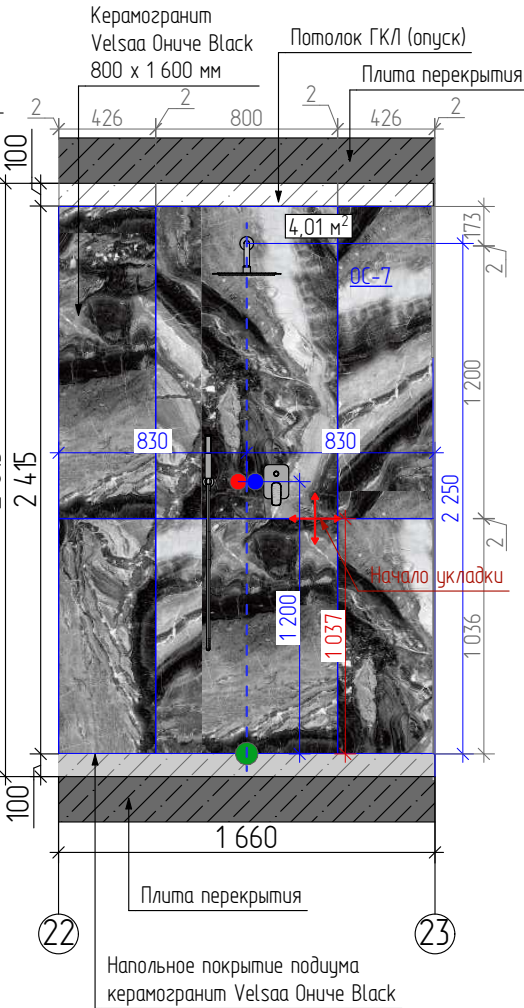
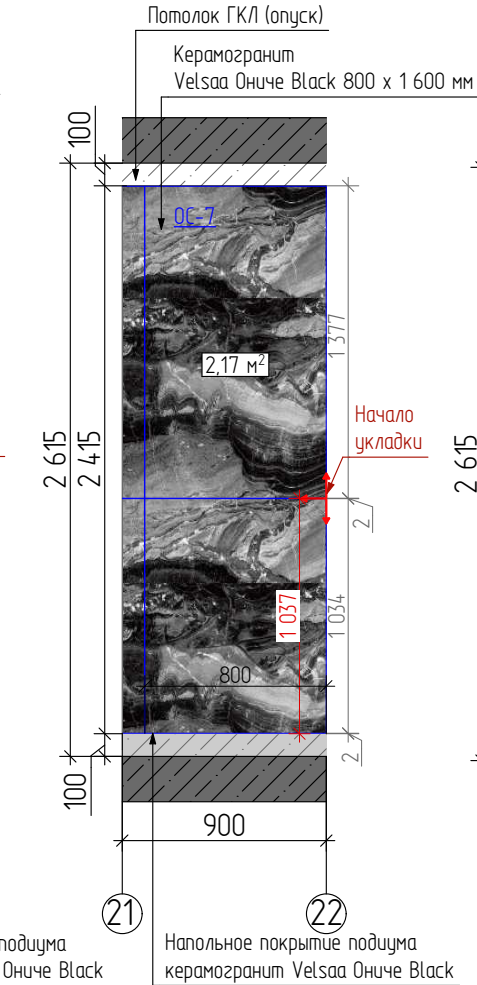
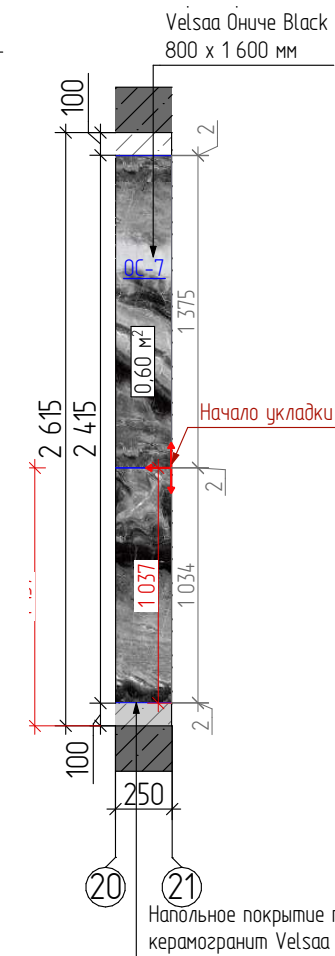
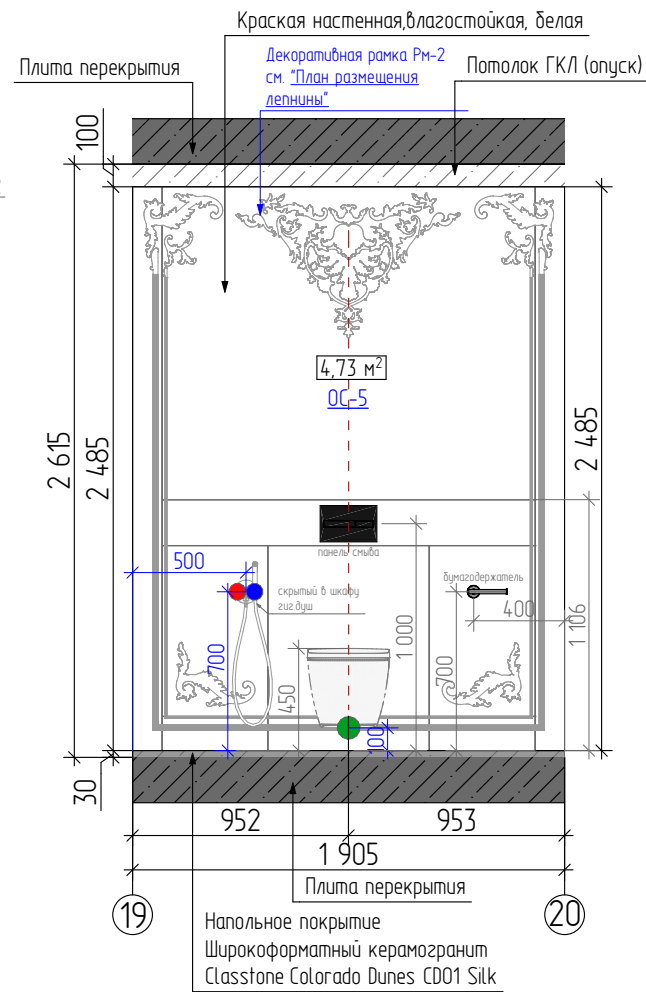
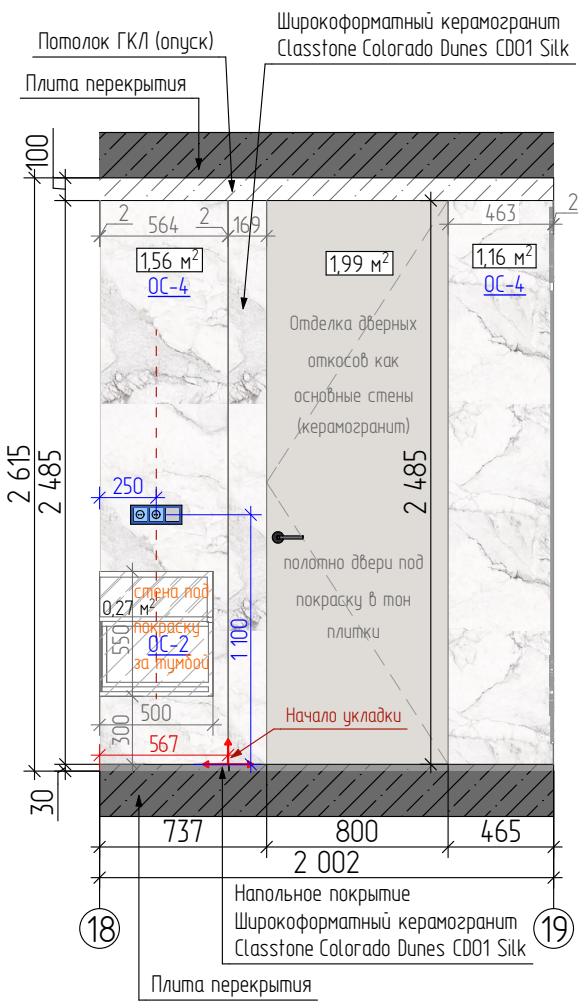

Экспликация помещений		
№	Наименование	Площадь
1	Общее пространство	33,93
2	Сан.узел	5,34
3	Спальня	16,22
5	Лоджия	3,20
6	Тех.помещение	0,58
		59,27 м²

УСЛОВНЫЕ ОБОЗНАЧЕНИЯ:

Обозн.	НАИМЕНОВАНИЕ
	- Существующие не несущие к-ции
	-Существующие перегородки
	- Монтируемые стены из газоблока
	- Техническое отверстие в стене
	- Труба канализации
	- Трубы ГВС/ГВХ
	- Эл. щит

УСЛОВНЫЕ ОБОЗНАЧЕНИЯ (блоки):

Обозн.	Наименование
	Выключатель 1-х клавишный
	Выключатель 2-х клавишный
	Розетка 220
	Розетка сетевая (интернет)
	Терморегулятор ТП
	Выключатель 1-х клавишный (влагозащищенный)
	Розетка 220 (влагозащищенная)
	Вытяжка

Условные обозначения:

	- Электропровод для LED подсветки 12-24V
	- Электропровод в потолке 220, 12-24V
	- Электропровод в стене 220V
	- Электропровод для кондиционера
	- Электропровод для видеодомофона

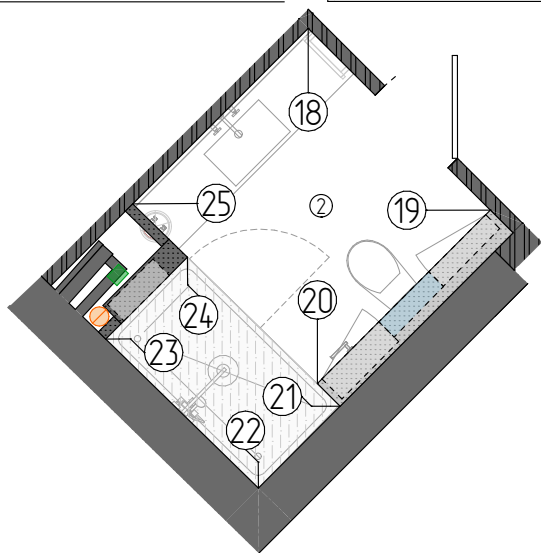
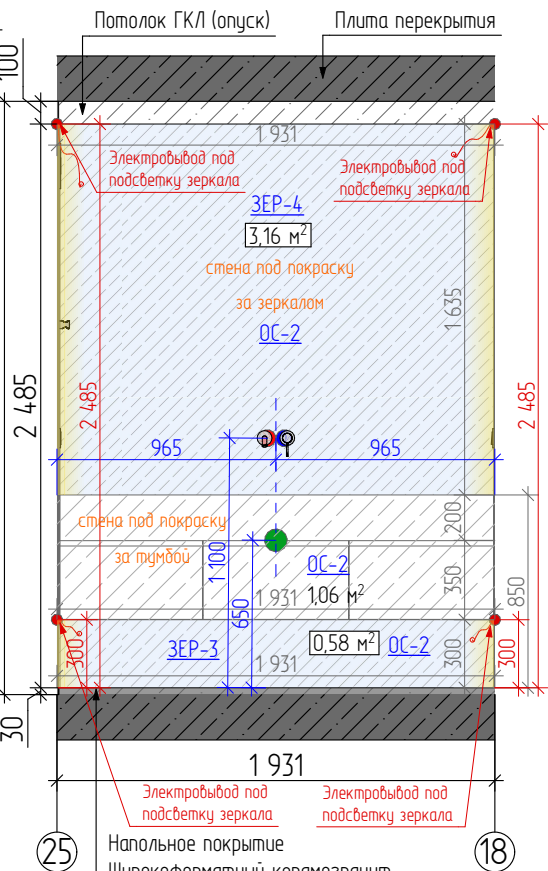
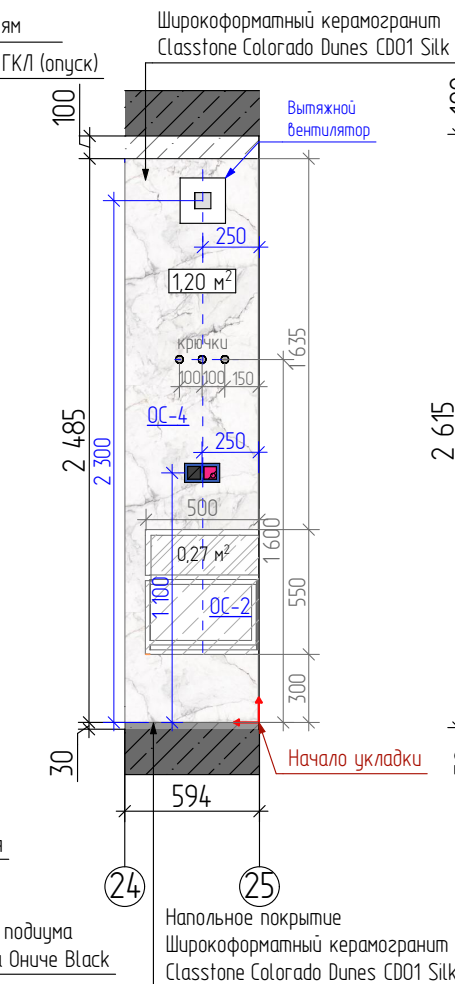
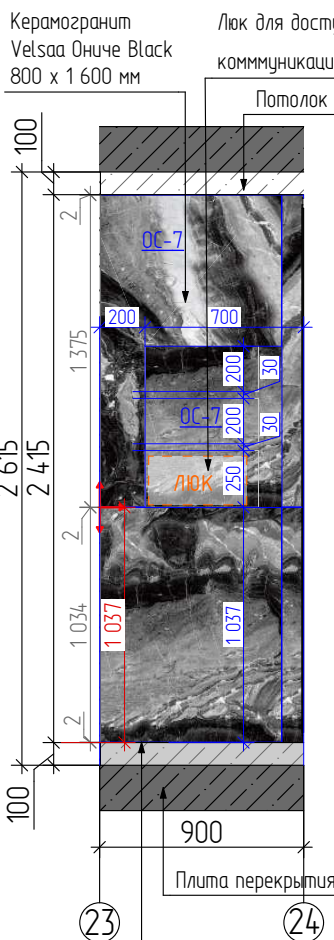

Спецификация отделочных материалов. Сан.узел				
Тип	Изображение	Описание	Площадь, м²	Примечание
ОС-2		Краска настенная, белая (тех.покраска)	5,34	Без учета запаса
ОС-4		Широкоформатный керамогранит	3,92	Без учета запаса
ОС-5		Краска настенная, белая (влагостойкая)	4,73	Без учета запаса
ОС-7		Керамогранит Velsaa Ониче Black 1 600x 800 мм	9,77	Без учета запаса
ЗЕР-3		Зеркало от пола до потолка, фасет 10 мм	0,58	Без учета запаса
ЗЕР-4		Краска потолочная, белая	3,16	Без учета запаса
РМ-2		Декоративная рамка-2 (молдинги)		
		Краска потолочная, белая	5,34	Без учета запаса

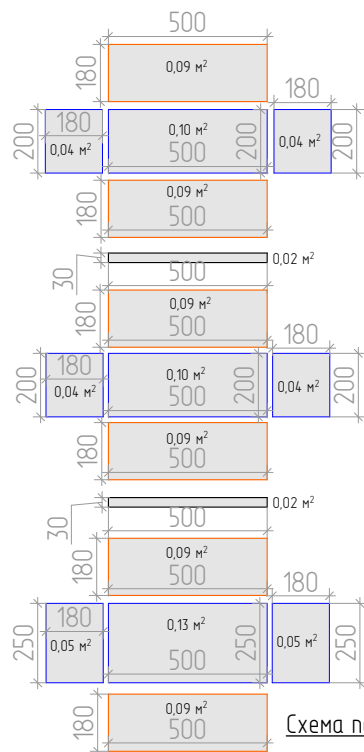

Примечание:

- Все размеры на планах указаны без учета нанесения на стены каких либо материалов
- Все размеры на планах указаны от уровня напольного покрытия (Уровень чистого пола принят за отм. 0. 000)
- Читать планы необходимо совместно с развертками и разрезами. при несоответствии фактических и указанных в чертежах размеров обращаться к дизайнеру.

Заказчик	Рожкова Д	Дизайн-проект двухкомнатной квартиры	Дата	Лист	Листов
Руководитель	Симакова В		12.01.2026	50	72
Дизайнер	Симакова В				
Выполнил	Симакова В				
План разверток стен. Сан.узел			Дизайн-студия Home Fort		

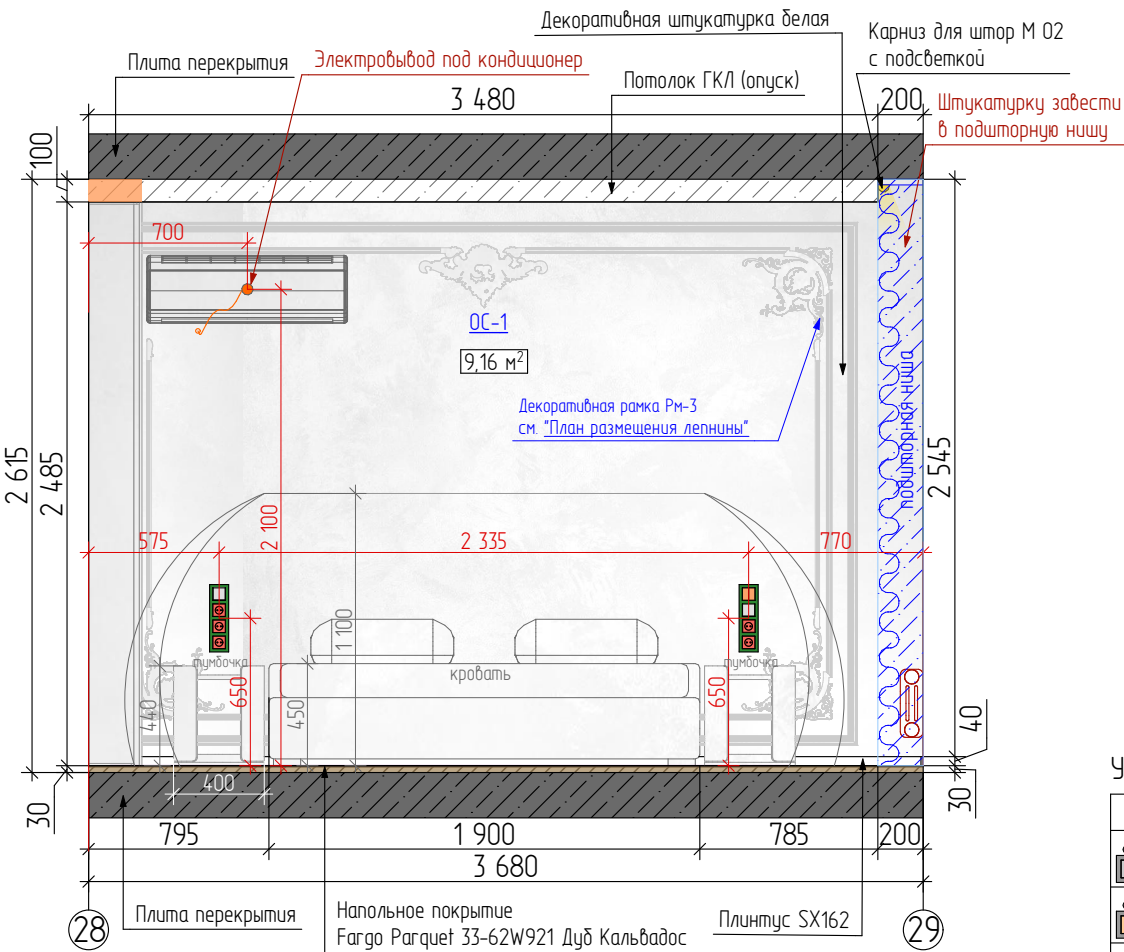
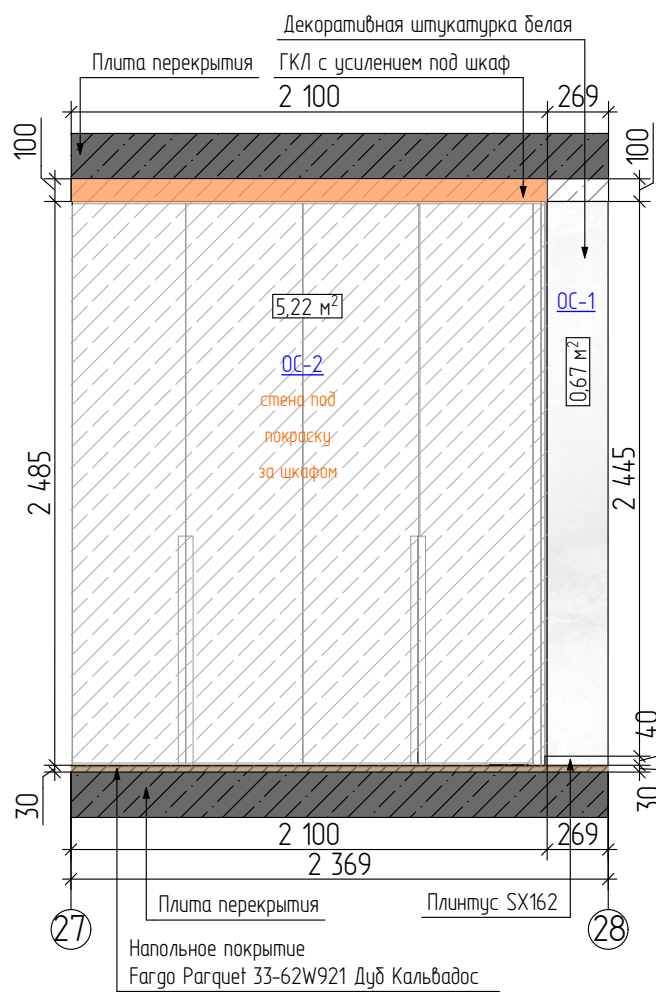
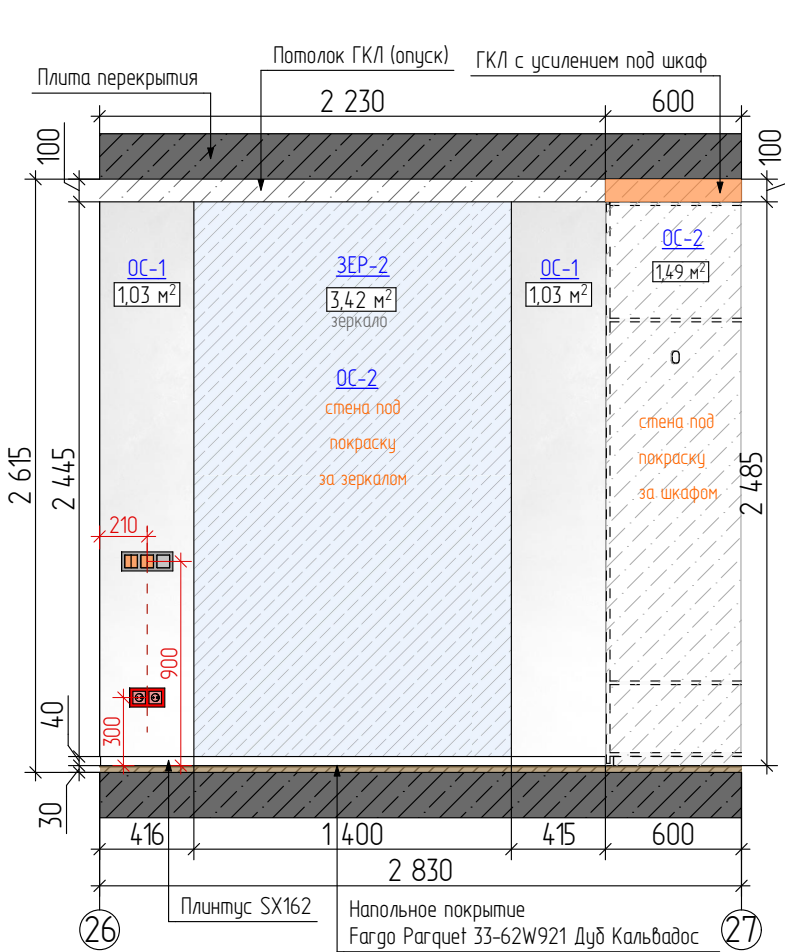

Экспликация помещений		
№	Наименование	Площадь
1	Общее пространство	33,93
2	Сан.узел	5,34
3	Спальня	16,22
5	Лоджия	3,20
6	Тех.помещение	0,58
		59,27 м²

УСЛОВНЫЕ ОБОЗНАЧЕНИЯ:	
Обозн.	НАИМЕНОВАНИЕ
	- Существующие не несущие к-ции
	-Существующие перегородки
	- Монтируемые стены из газоблока
	- Техническое отверстие в стене
	- Труба канализации
	- Трубы ГВС/ГВХ
	- Эл. щит

УСЛОВНЫЕ ОБОЗНАЧЕНИЯ (блоки):	
Обозн.	Наименование
	Выключатель 1-х клавишный
	Выключатель 2-х клавишный
	Розетка 220
	Розетка сетевая (интернет)
	Терморегулятор ТП
	Выключатель 1-х клавишный (влагозащищенный)
	Розетка 220 (влагозащищенная)
	Вытяжка

Условные обозначения:	
	- Электропровод для LED подсветки 12-24V
	- Электропровод в потолке 220, 12-24V
	- Электропровод в стене 220V
	- Электропровод для кондиционера
	- Электропровод для видеодомофона

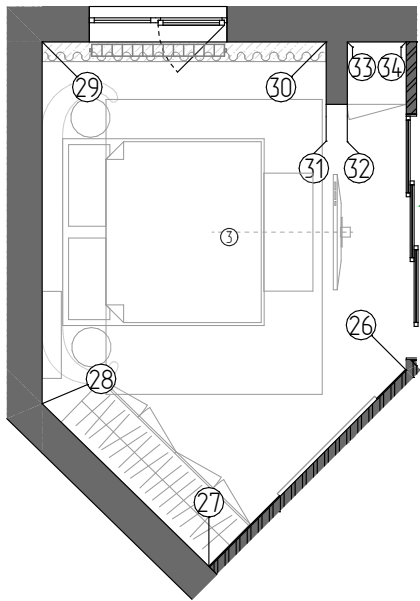
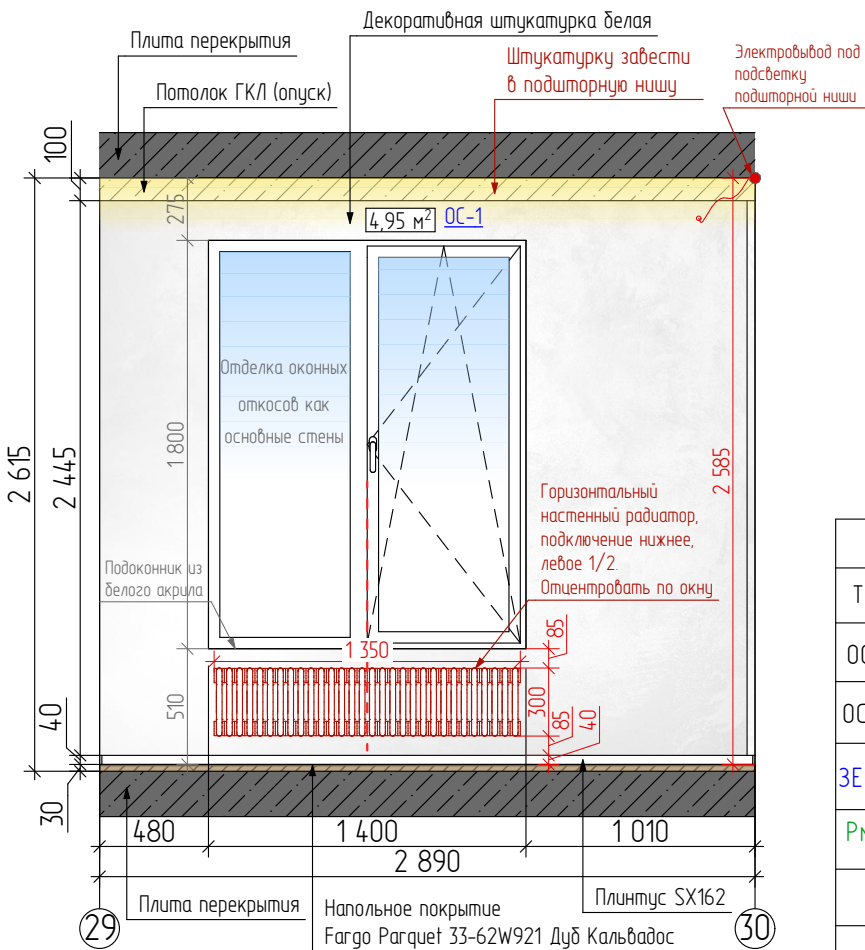

Спецификация отделочных материалов. Спальня				
Тип	Изображение	Описание	Площадь, м²	Примечание
ОС-1		Декоративная штукатурка белая	19,48	Без учета запаса
ОС-2		Краска настенная, белая (тех.покраска)	14,78	Без учета запаса
ЗЕР-2		Зеркало от пола до потолка, фацет 10 мм	3,42	Без учета запаса
РМ-3		Декоративная рамка-1 (молдинги)		Без учета запаса
		Краска потолочная, белая	16,23	Без учета запаса
		Теневой профиль (потолок)	10,15 м.пог.	Без учета запаса
		Плинтус	10,133 м.пог.	Без учета запаса

Спецификация лепнины по помещениям. Спальня				
Наименование	Изображение на плане	Кол-во, шт	Материал	Производитель
Молдинг MG-301ET		2	Полиуретан	ROSLEPNINA
Молдинг MG-321ET		1	Полиуретан	ROSLEPNINA
Молдинг MG-4214R		1	Полиуретан	ROSLEPNINA
Узлы UST-1700R		2 (1 пара)	Полиуретан	ROSLEPNINA
Узлы UST-1706R		2 (1 пара)	Полиуретан	ROSLEPNINA
Узел UR-7049R		3	Полиуретан	ROSLEPNINA
Центральный элемент CE-757R		1	Полиуретан	ROSLEPNINA

Плинтус
напольный SX162

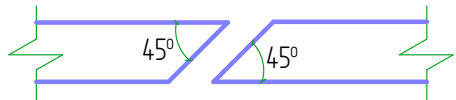
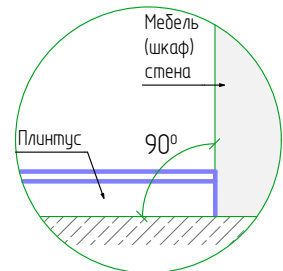

Стык плинтусов и карнизов на внешних и внутренних углах производить под углом 45°

Примечание:

- Все размеры на планах указаны без учета нанесения на стены каких либо материалов
- Все размеры на планах указаны от уровня напольного покрытия (Уровень чистого пола принят за отм. 0. 000)
- Читать планы необходимо совместно с развертками и разрезами. при несоответствии фактических и указанных в чертежах размеров обращаться к дизайнеру.

Заказчик	Руководитель	Рожкова Д.	Дизайн-проект двухкомнатной квартиры	Дата	Лист	Листов
Дизайнер	Выполнил	Симакова В.		12.01.2026	51	72
План разверток стен. Спальня				Дизайн-студия Home Fort		

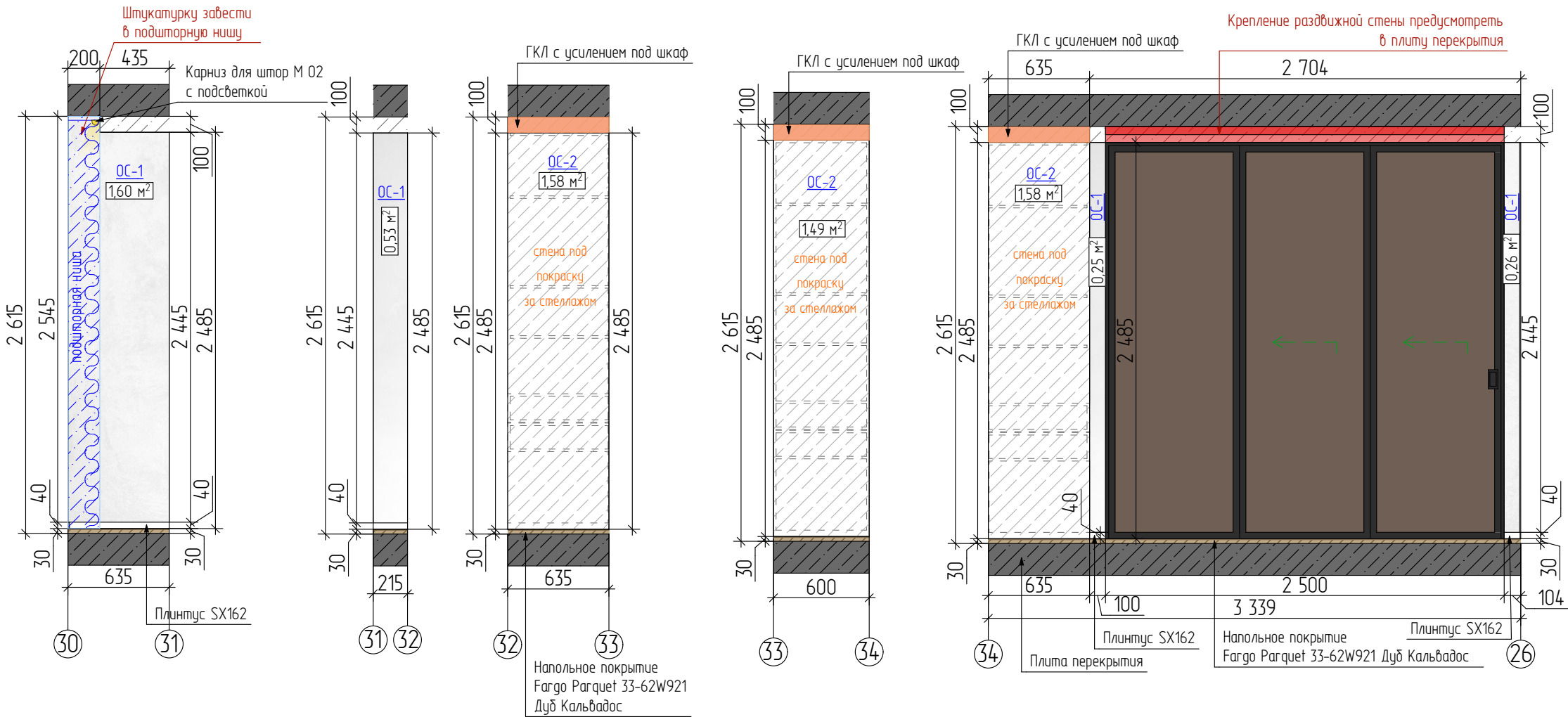

Экспликация помещений		
№	Наименование	Площадь
1	Общее пространство	33,93
2	Сан.узел	5,34
3	Спальня	16,22
5	Лоджия	3,20
6	Тех.помещение	0,58
		59,27 м²

УСЛОВНЫЕ ОБОЗНАЧЕНИЯ:	
Обозн.	НАИМЕНОВАНИЕ
	- Существующие не несущие к-ции
	-Существующие перегородки
	- Монтируемые стены из газоблока
	- Техническое отверстие в стене
	- Труба канализации
	- Трубы ГВС/ГВХ
	- Эл. щит

УСЛОВНЫЕ ОБОЗНАЧЕНИЯ (блоки):	
Обозн.	Наименование
	Выключатель 1-х клавишный
	Выключатель 2-х клавишный
	Розетка 220
	Розетка сетевая (интернет)
	Терморегулятор ТП
	Выключатель 1-х клавишный (влагозащищенный)
	Розетка 220 (влагозащищенная)
	Вытяжка

Условные обозначения:	
	- Электропровод для LED подсветки 12-24V
	- Электропровод в потолке 220, 12-24V
	- Электропровод в стене 220V
	- Электропровод для кондиционера
	- Электропровод для видеодомофона

Спецификация отделочных материалов. Спальня				
Тип	Изображение	Описание	Площадь, м²	Примечание
ОС-1		Декоративная штукатурка белая	19,48	Без учета запаса
ОС-2		Краска настенная, белая (тех.покраска)	14,78	Без учета запаса
ЗЕР-2		Зеркало от пола до потолка, фацет 10 мм	3,42	Без учета запаса
РМ-3		Декоративная рамка-1 (молдинги)		Без учета запаса
		Краска потолочная, белая	16,23	Без учета запаса
		Теневой профиль (потолок)	10,15 м.п.02	Без учета запаса
		Плинтус	10,133 м.п.02	Без учета запаса

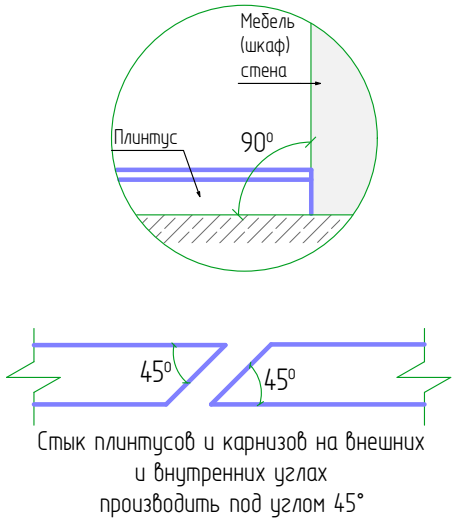

Плинтус
напольный SX162

Примечание:

- Все размеры на планах указаны без учета нанесения на стены каких либо материалов
- Все размеры на планах указаны от уровня напольного покрытия (Уровень чистого пола принят за отм. 0. 000)
- Читать планы необходимо совместно с развертками и разрезами. при несоответствии фактических и указанных в чертежах размеров обращаться к дизайнеру.

Заказчик	Руководитель	Дизайнер	Выполнил	Дата	Лист	Листов
	Рожкова Д.	Симакова В.	Симакова В.	12.01.2026	52	72
План разверток стен. Спальня. Продолжение				Дизайн-студия Home Fort		

Плинтус
напольный SX162



Информация по изделию

Банкетка на металлических ножках.
Материал обивки - велюр (антивандалный)
материал ножек-металл, черный, матовый

- данный листсмотреть с листом 18, 47



Вид сбоку



Вид сверху



Размеры на чертеже габаритные, требуют замеров на месте и согласования с производителем

Аксонометрия
3D вид

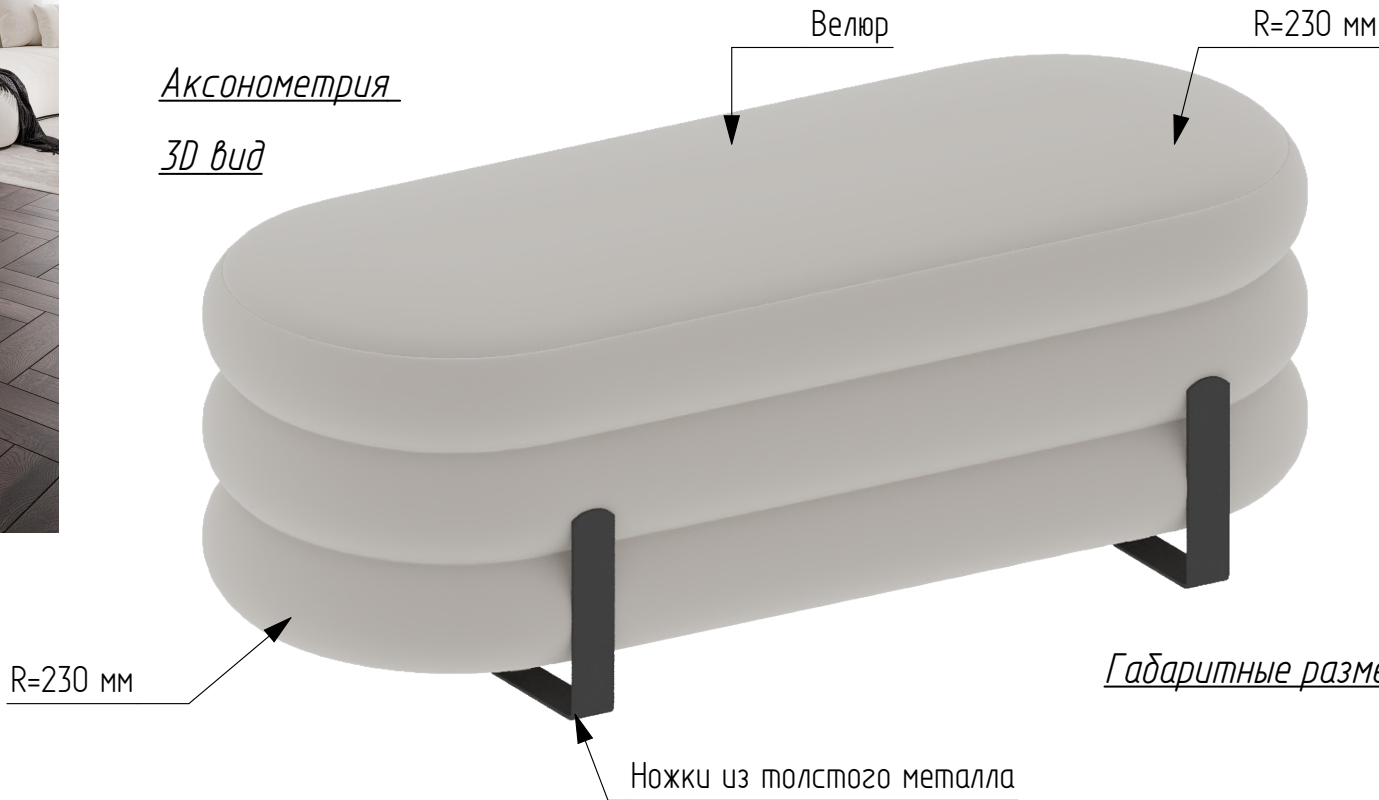

Фронтальный вид



Габаритные размеры ножек

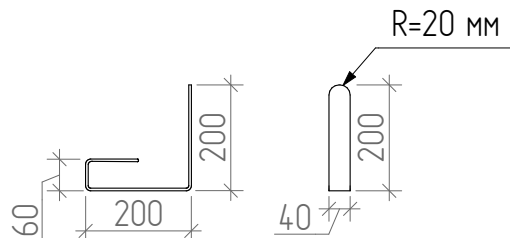
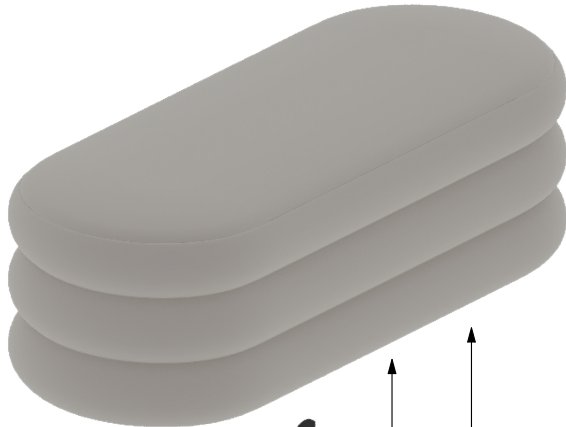

Взрыв-схема

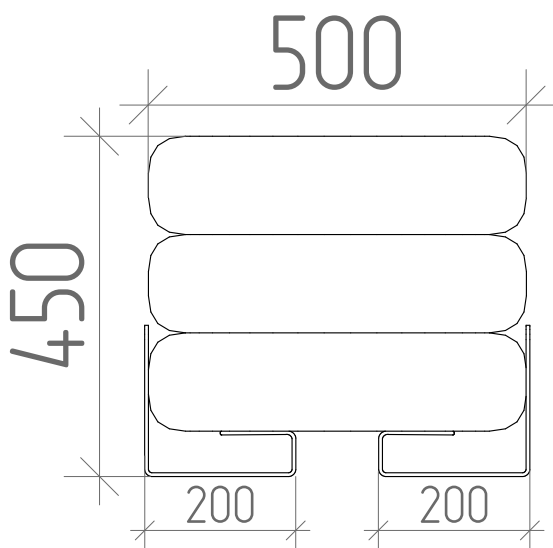
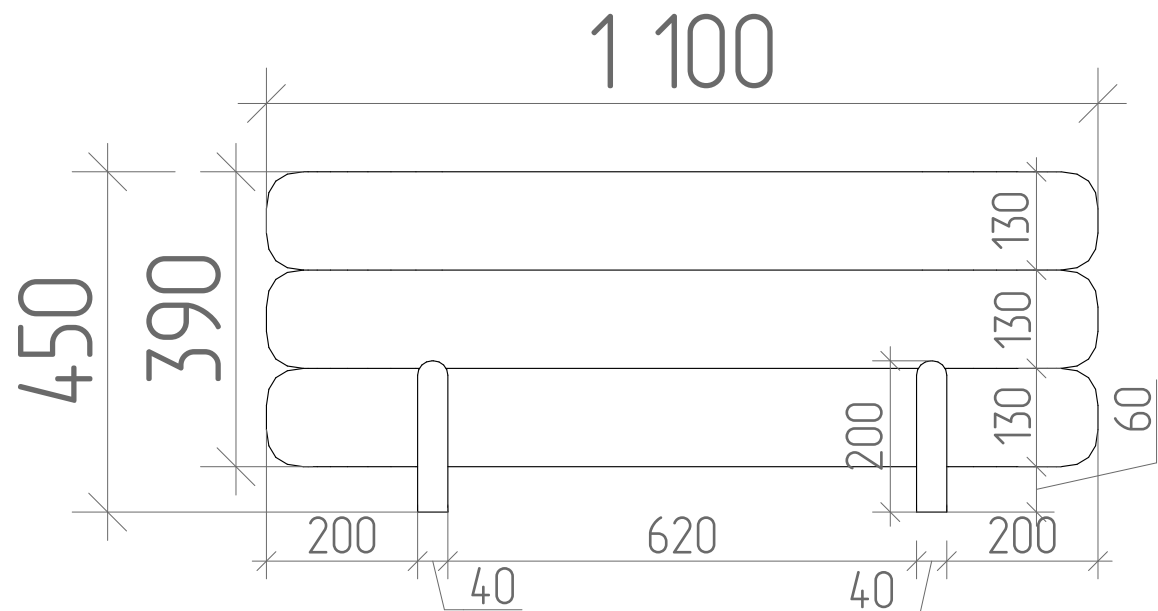
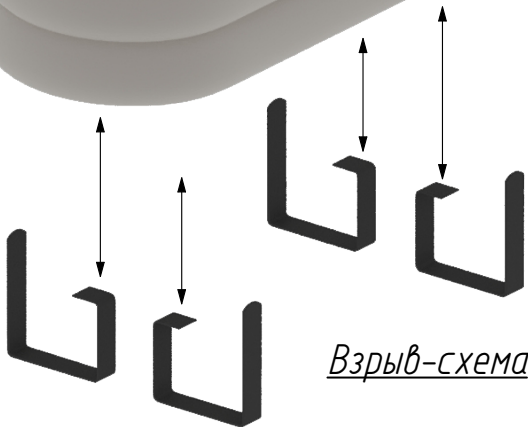

велюр (антивандалный)

Примечание:

- Все размеры на планах указаны от уровня напольного покрытия (Уровень чистого пола принят за 0.000)
- Читать планы необходимо совместно с развертками и разрезами. при несоответствии фактических и указанных в чертежах размеров обращаться к дизайнеру.

Заказчик		Дизайн-проект двухкомнатной квартиры, расположенной по адресу: г.Краснодар, ул. Базовская 21, ЖК Вектор	Дата	Лист	Листов
Руководитель	Рожкова Д.		12.01.2026	54	72
Дизайнер	Симакова В.				
Выполнил	Симакова В.				
Мебельные чертежи. Банкетка (прихожая)			Дизайн-студия Home Fort		



Размеры на чертеже габаритные, требуют замеров на месте и согласования с производителем

Наполнение шкафа

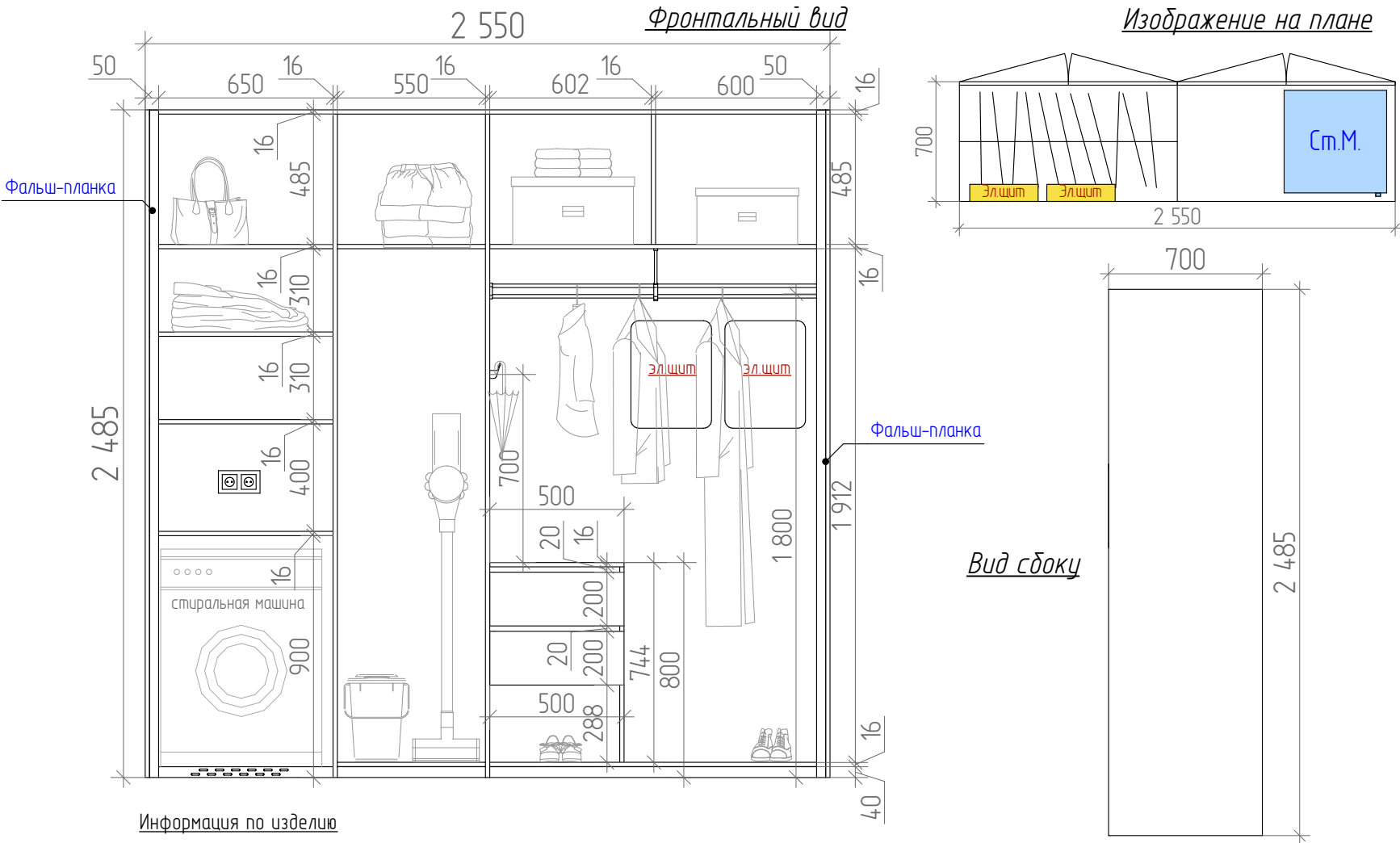
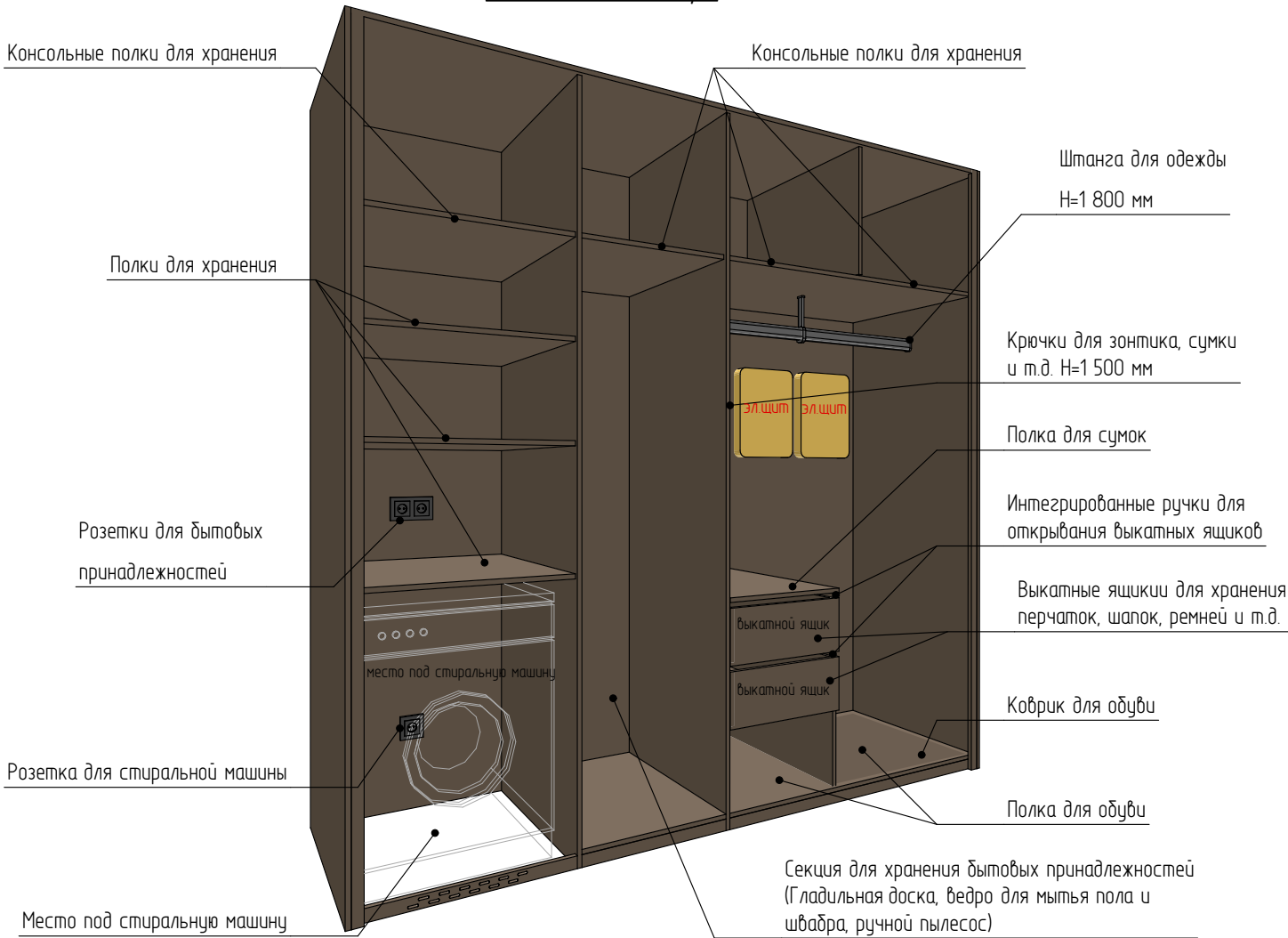

Информация по изделию

Шкаф закрытый без зеркал:
Фасад ЛДСП16мм, без фрезеровки, Egger H3702 ST10 Орех Пацифик табак
Скрытый и видимый корпус ЛДСП 16мм, Egger H3702 ST10 Орех Пацифик табак
Корпус ящиков ЛДСП 16мм, Egger H3702 ST10 Орех Пацифик табак
Направляющие с доводчиком
Задняя стенка ЛДСП 16мм, Egger H3702 ST10 Орех Пацифик табак
Полки ЛДСП 16мм, Egger H3702 ST10 Орех Пацифик табак

Предусмотреть вырезы под розетки Н=300 мм (1пост. рамка) , и Н=1 100 мм (2-х пост. рамка)
Эл.шиты распределить в секции со штангой, на задней стенке.
Для обуви использовать специальное покрытие с защитой от влаги и грязи

Крючок Altasan
Лотос ЛТ104М
черный матовый

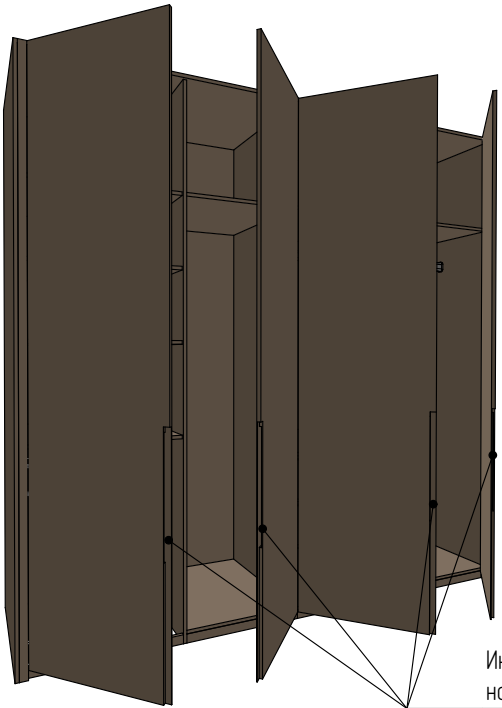

Egger H3702 ST10 Орех Пацифик табак

– данный листсмотреть с листом 18, 49

Примечание:
– Все размеры на планах указаны от уровня напольного покрытия (Уровень чистого пола принят за отм. 0. 000)
– Читать планы необходимо совместно с развертками и разрезами. при несоответствии фактических и указанных в чертежах размеров обращаться к дизайнеру.

Заказчик	Руководитель	Дизайнер	Выполнил	Дизайн-проект двухкомнатной квартиры, расположенной по адресу: г.Краснодар, ул. Базовская 21, ЖК Вектор	Дата	Лист	Листов
	Рожкова Д.	Симакова В.	Симакова В.	Медельные чертежи. Гардеробный шкаф (прихожая)	12.01.2026	55	72
HomeFort				Дизайн-студия HomeFort			



Информация по изделию

Диван, округлой формы:
Диван, округлой формы, со спинкой переходящей в подлокотники.
Материал дивана велюр (антивандалтный), светло-бежевого цвета.
3 Подушки из велюра (антивандалтный) + 1 подушка (кожа рыжая).
Основание дивана черное, матовое.



велюр металл черный, кожа плед с геометрическим
(антивандалтный) матовый рисунком

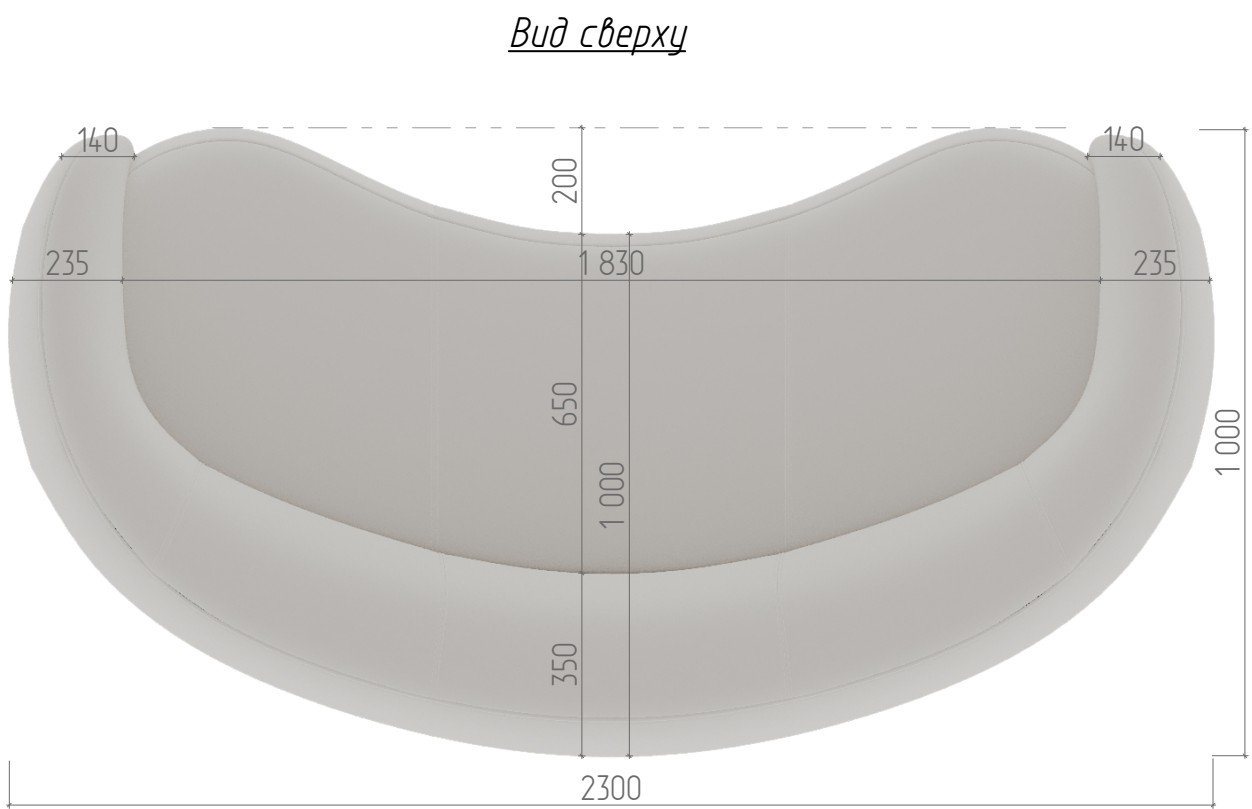
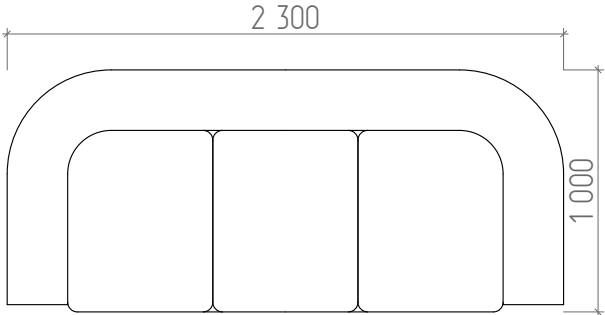

Размеры на чертеже габаритные, требуют замеров на месте и согласования с производителем

Аксонометрия 3D вид



Вид задней стороны

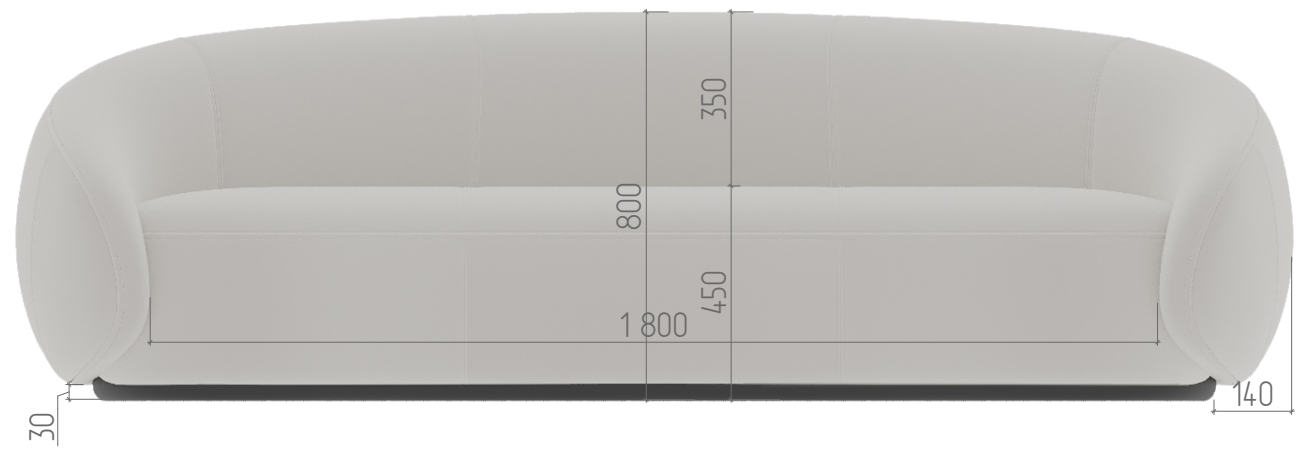

Фронтальный вид

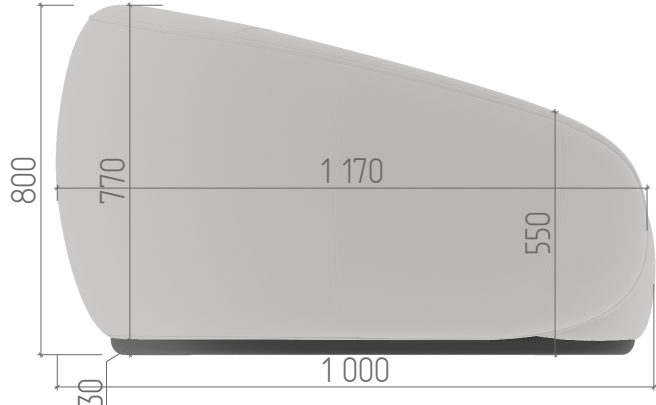

Вид сбоку

- данный листсмотреть с листом 18

Примечание:
- Все размеры на планах указаны от уровня напольного покрытия (Уровень чистого пола принят за отм. 0. 000)
- Читать планы необходимо совместно с развертками и разрезами. при несоответствии фактических и указанных в чертежах размеров обращаться к дизайнеру.

Заказчик		Дизайн-проект двухкомнатной квартиры, расположенной по адресу: г.Краснодар, ул. Базовская 21, ЖК Вектор	Дата	Лист	Листов
Руководитель	Рожкова Д.		12.01.2026	56	72
Дизайнер	Симакова В.				
Выполнил	Симакова В.				
HOMEFORT			Дизайн-студия Home Fort		

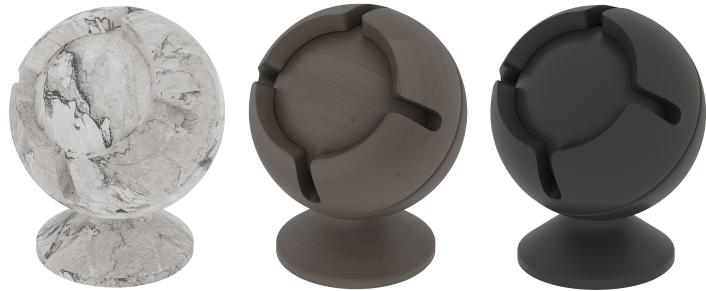

Керамогранит ЛДСП EGGER ЛДСП эмаль

Размеры на чертеже габаритные, требуют замеров на месте и согласования с производителем

Аксонометрия

3D вид

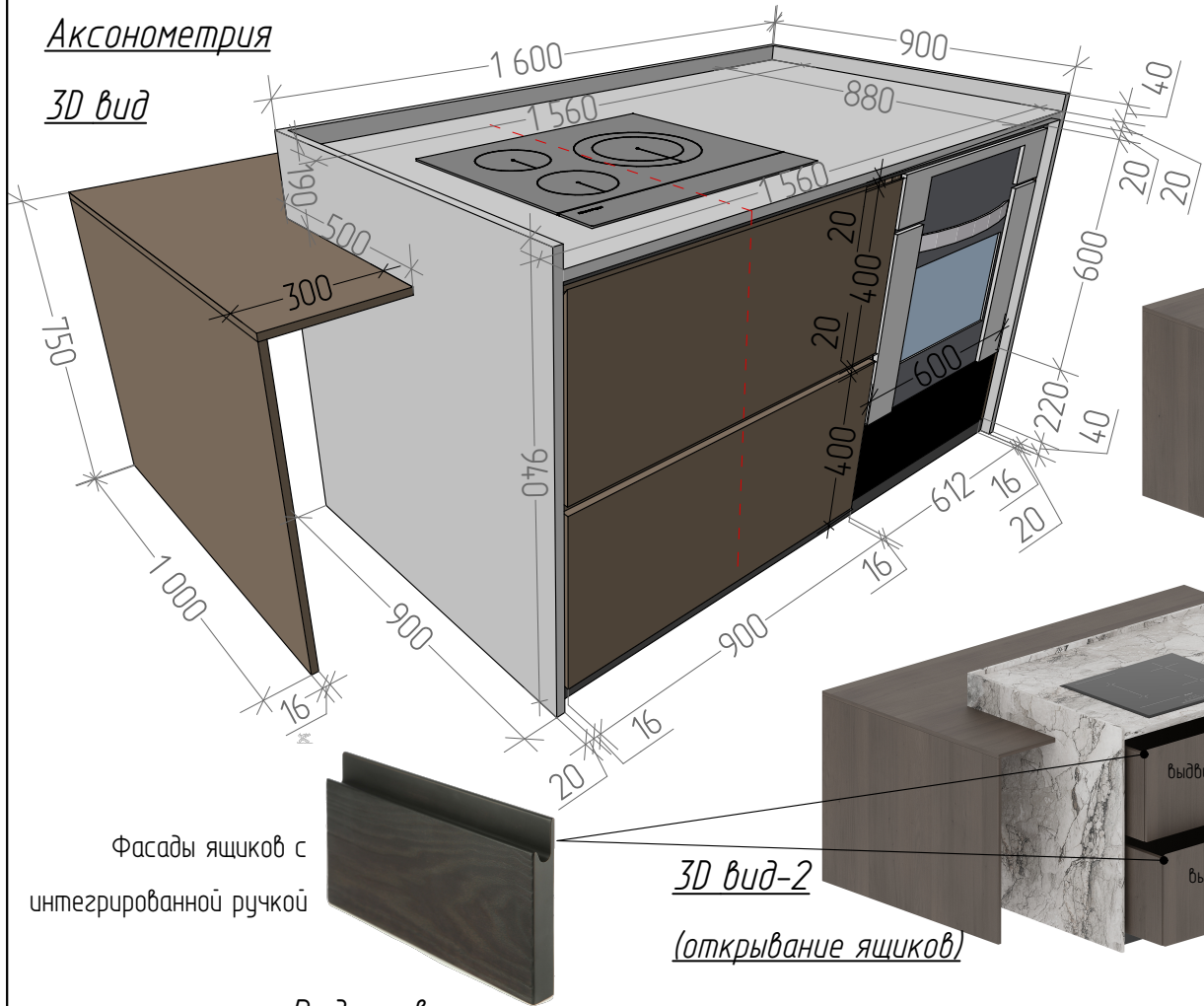

3D вид-1

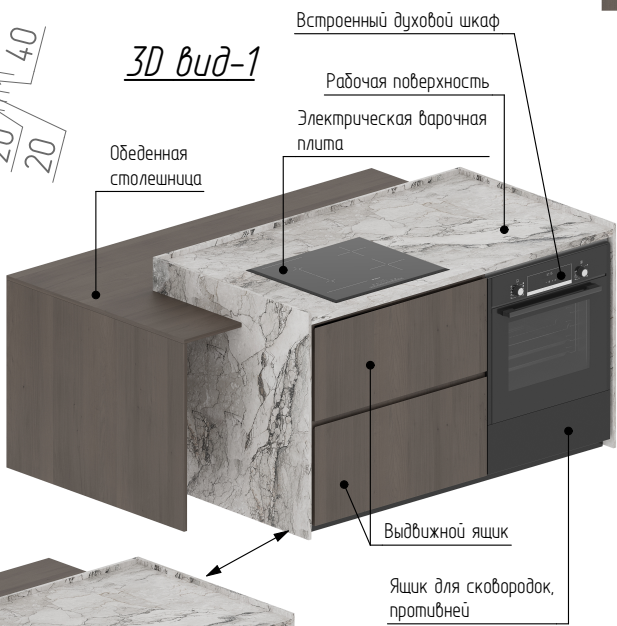

3D вид-2

(открытие ящиков)

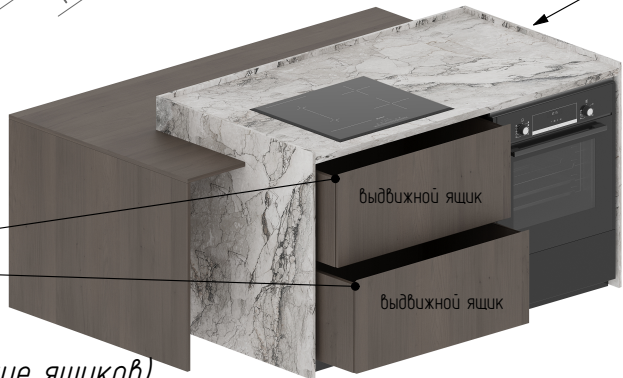

Вид слева

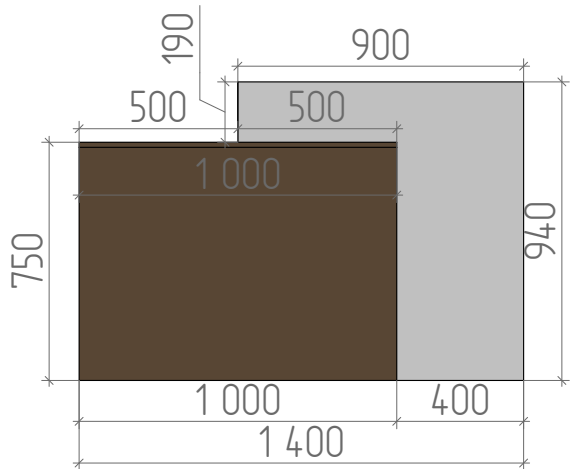

Фронтальный вид

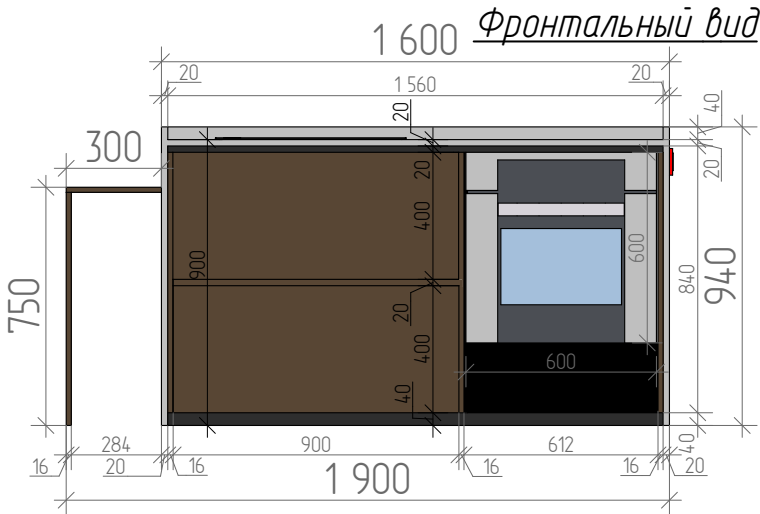

Вид справа

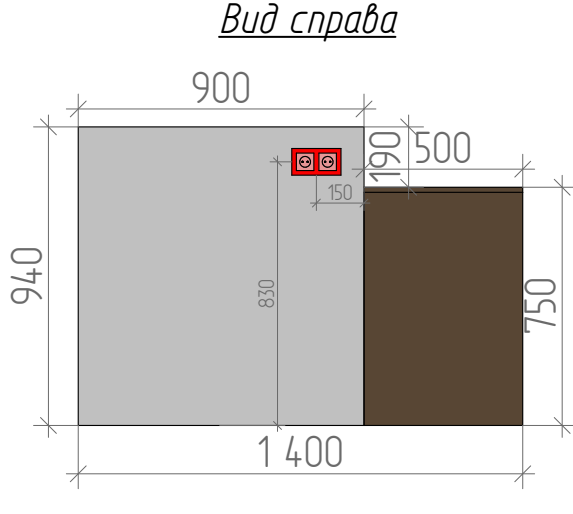

Информация по изделию

Кухонный остров, с отдельной обеденной столешницей:
Фасады ЛДСП16мм, без фрезеровки, Egger H3702 ST10 Орех
Пацифик табак
Скрытый и видимый корпус ЛДСП 16мм, Egger H3702 ST10
Орех Пацифик табак
Корпус ящиков ЛДСП 16мм, Egger H3702 ST10 Орех Пацифик
табак
Направляющие с доводчиком
Задняя стенка ЛДСП 16мм, Egger H3702 ST10 Орех Пацифик
табак
Внешний корпус острова (каркас) склейка Широкоформатный
керамогранит-1500x3200Class tone Colorado Dunes CDO1 Silk
Предусмотреть вырезы под розетки H=830 мм (2-х пост.
рамка) и H=500 мм две розетки внутри острова для
варочной панели и для духового шкафа



Egger H3702 ST10 Орех
Пацифик табак

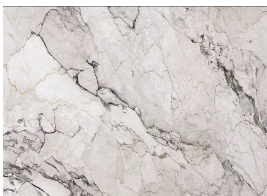

Широкоформатный
керамогранит-1500x3200Class
tone Colorado Dunes CDO1 Silk

- данный листсмотреть с
листом 18

Вид задней стороны

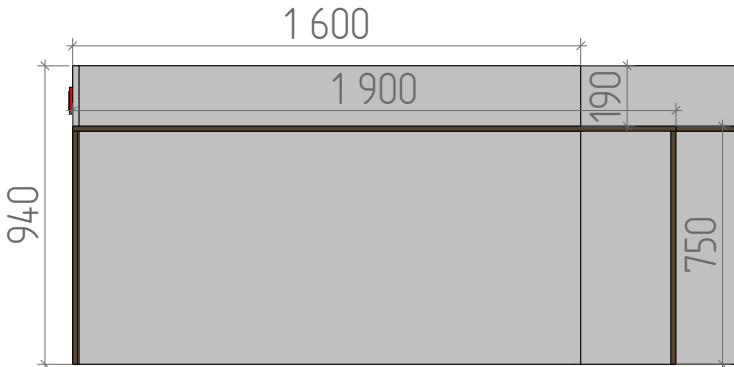

Примечание:

- Все размеры на планах указаны от уровня напольного покрытия (Уровень чистого пола принят за отм. 0. 000)
- Читать планы необходимо совместно с развертками и разрезами. при несоответствии фактических и указанных в чертежах размеров обращаться к дизайнеру.

Заказчик	Руководитель	Дизайнер	Выполнил	Дизайн-проект двухкомнатной квартиры, расположенной по адресу: г.Краснодар, ул. Базовская 21, ЖК Вектор	Дата	Лист	Листов
	Рожкова Д	Симакова В	Симакова В		12.01.2026	57	72
Мебельные чертежи. Кухонный остров					Дизайн-студия Home Fort		



Еgger H3702 ST10 Орех
Пацифик табак



Широкоформатный
керамогранит-1500x3200Class
tone Colorado Dunes CD01 Silk



Керамогранит
столешница



Керамогранит



ЛДСП EGGER



ЛДСП эмаль

3D вид-1



Кухонные фасады с
интегрированной ручкой

Аксонометрия

3D вид

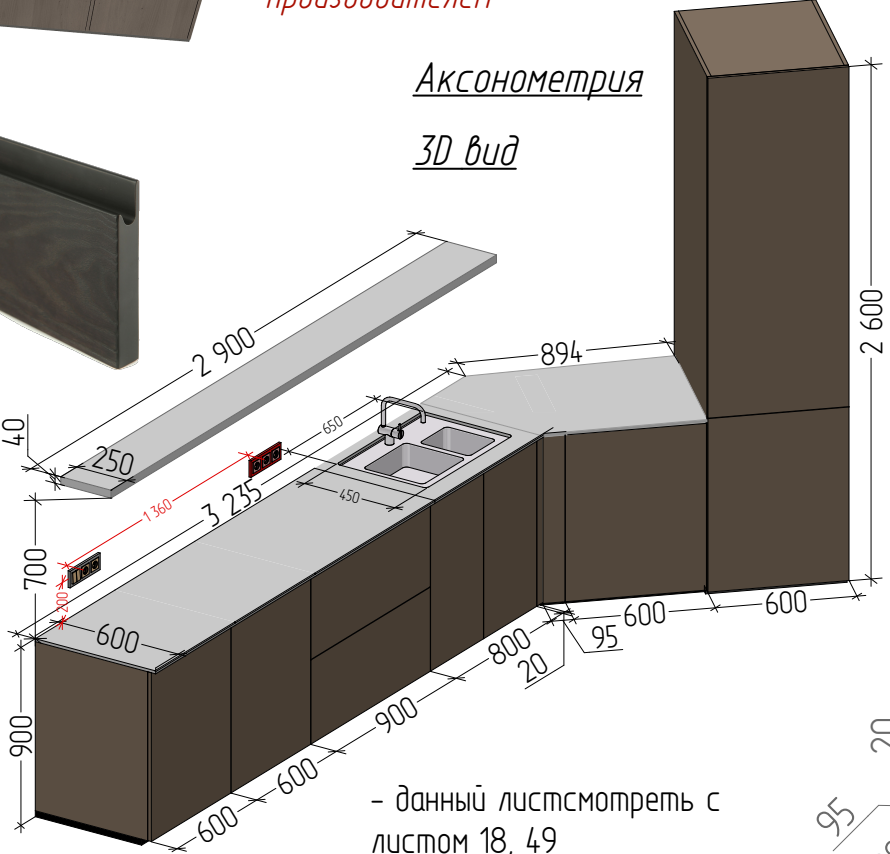

- данный листсмотреть с
листом 18, 49

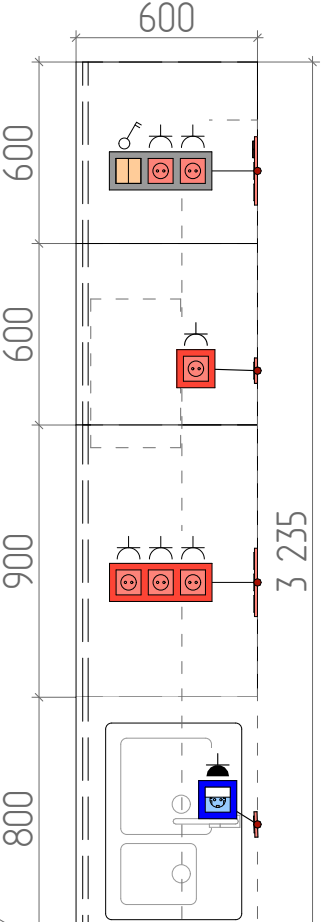

Изображение
на плане



Фартук Широкоформатный
керамогранит-1500x3200Classstone
Colorado Dunes CD01 Silk

Полка из Широкоформатного
керамогранита-1500x3200Classstone
Colorado Dunes CD01 Silk с подсветкой

Интегрированная мойка
с двумя секциями

Рабочая поверхность

Встроенный дозатор

Рабочая поверхность

выдвижной ящик

ПМ

выдвижной ящик

Пенал со встроенным
холодильником

Нижняя база с посудомойкой
(фальш-фасад откидной)

Нижняя база с мойкой
(распашной фасад двухпольный)

Нижняя база с полкой
+ микроволновка
(распашной фасад-зеркальный)

Нижняя база с полкой
(распашной фасад)

Информация по изделию

Кухонный гарнитур без верхней базы:
Фасады ЛДСП16мм, без фрезеровки, Egger H3702 ST10 Орех
Пацифик табак
Скрытый и видимый корпус ЛДСП 16мм, Egger H3702 ST10
Орех Пацифик табак
Корпус ящиков ЛДСП 16мм, Egger H3702 ST10 Орех Пацифик
табак
Направдяющие с доводчиком
Задняя стенка ЛДСП 16мм, Egger H3702 ST10 Орех Пацифик
табак
Фартук Широкоформатный
керамогранит-1500x3200Classstone Colorado Dunes CD01 Silk
Столешница из белого акрила или керамогранита

Предусмотреть вырезы под розетки
H=1 100 мм (3-х пост. рамка),
H=500 мм (1 пост.рамка под микроволновку),
H=300 мм (1 пост.рамка под измельчитель),
H=300 мм (1 пост.рамка под посудомоечную машину),
H=300 мм (1 пост.рамка под холодильник),

Примечание:

- Все размеры на планах указаны от уровня напольного покрытия
(Уровень чистого пола принят за отм. 0. 000)
- Читать планы необходимо совместно с развертками и разрезами.
при несоответствии фактических и указанных в чертежах размеров обращаться к дизайнеру.

Заказчик	Руководитель	Дизайнер	Выполнил	Рожкова Д	Симакова В	Симакова В	Дизайн-проект двухкомнатной квартиры, расположенной по адресу: г.Краснодар, ул. Базовская 21, ЖК Вектор	Дата	Лист	Листов
							Мебельные чертежи. Кухонный гарнитур	12.01.2026	58	72
Дизайн-студия Home Fort										



Информация по изделию

Тумба под умывальник:

Фасады МДФ 16мм, без фрезеровки, Egger H3702 ST10 Орех
Пацифик табак

Скрытый и видимый корпус МДФ 16мм, Egger H3702 ST10
Орех Пацифик табак

Корпус ящиков МДФ 16мм, Egger H3702 ST10 Орех Пацифик
табак

Направляющие с доводчиком

Механизм ящиков Push

Задняя стенка МДФ 16мм, Egger H3702 ST10 Орех Пацифик
табак

Столешница из белого акрила, с интегрированной чашей
умывальника

Аксометрия
3D вид

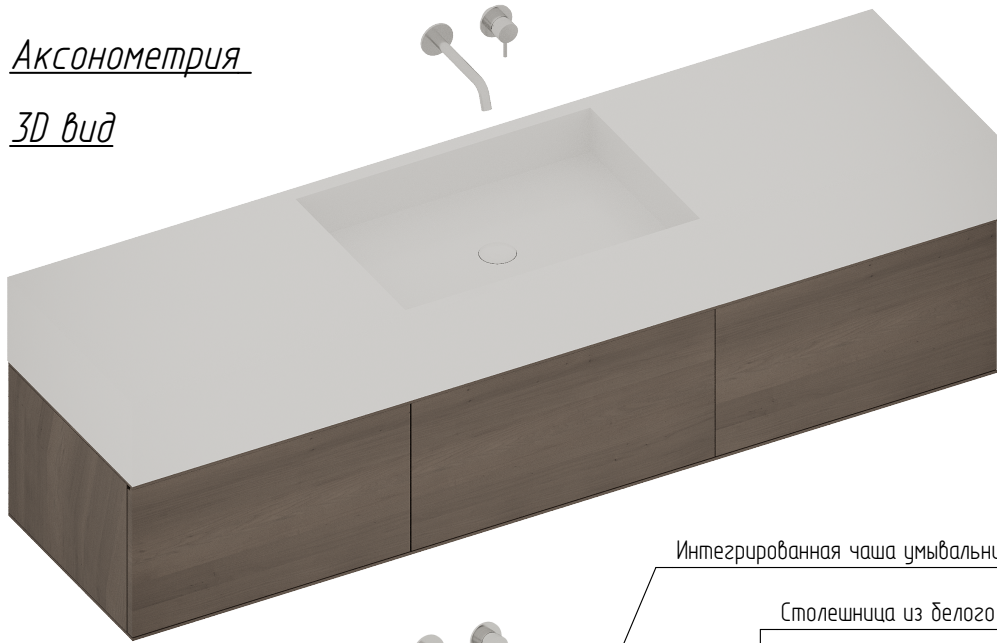

Аксометрия
наполнение

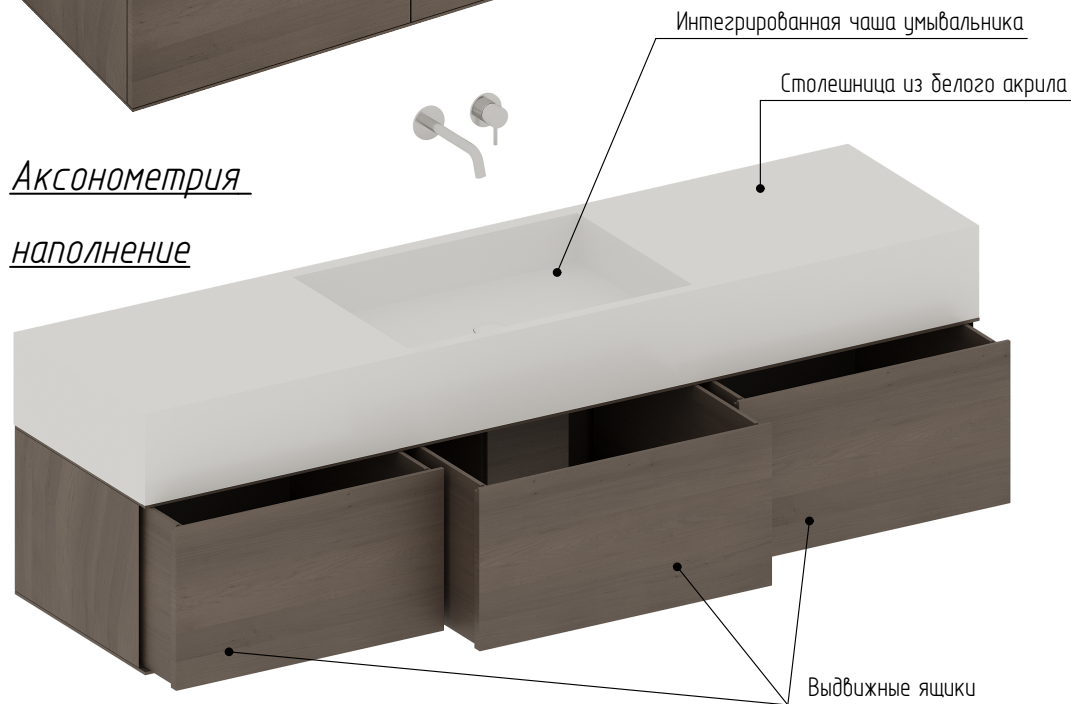

*Размеры на чертеже габаритные,
требуют замеров на месте и
согласования с производителем*

– данный листсмотреть с листом 18, 50

Изображение на плане

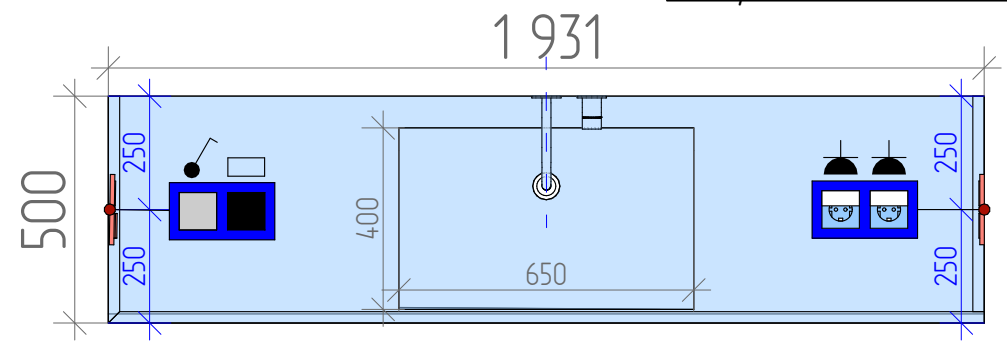

Фронтальный вид

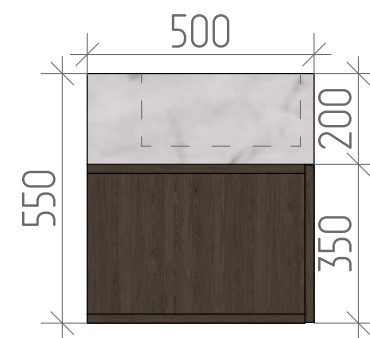
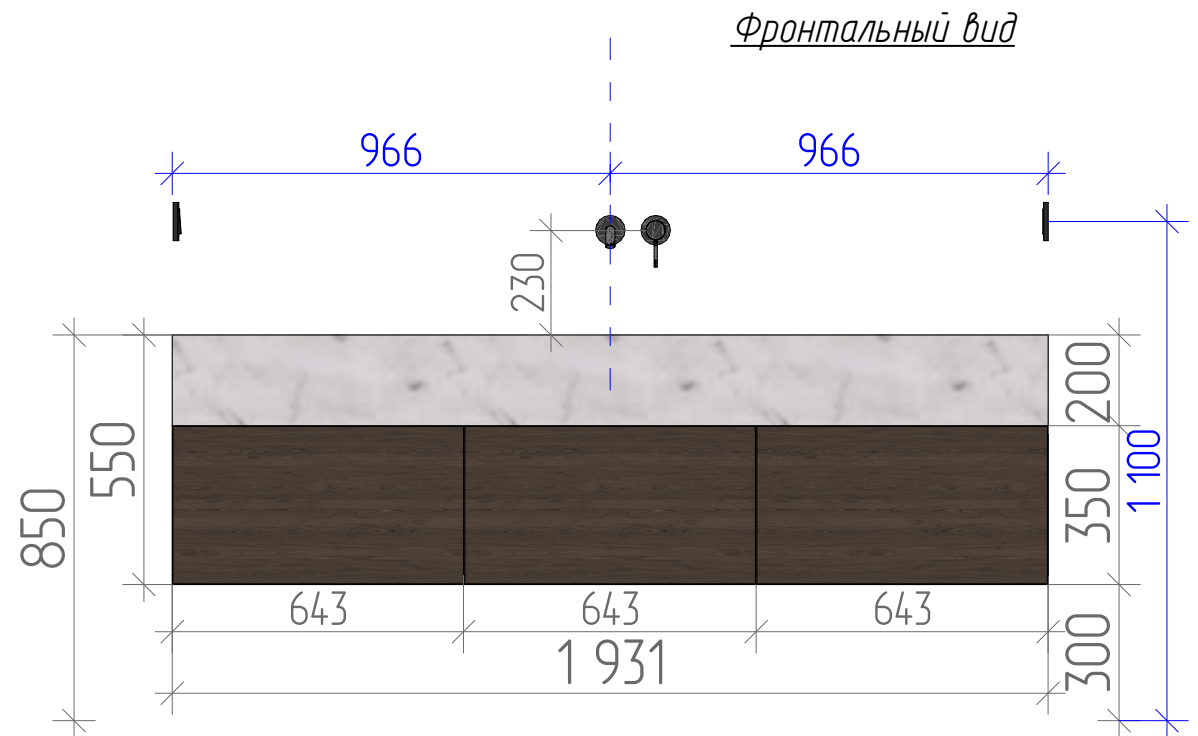

Egger H3702 ST10 Орех
Пацифик табак



Примечание:

- Все размеры на планах указаны от уровня напольного покрытия
(Уровень чистого пола принят за 0.000)
- Читать планы необходимо совместно с развертками и разрезами.
при несоответствии фактических и указанных в чертежах размеров обращаться к дизайнеру.

Заказчик		Дизайн-проект двухкомнатной квартиры,	Дата	Лист	Листов
Руководитель	Рожкова Д.	расположенной по адресу: г.Краснодар, ул.	12.01.2026	59	72
Дизайнер	Симакова В.	Базовская 21, ЖК Вектор			
Выполнил	Симакова В.	Мебельные чертежи. Тумба под умывальник.			
		Санузел			
		Дизайн-студия			
		Home Fort			



Аксонометрия 3D вид

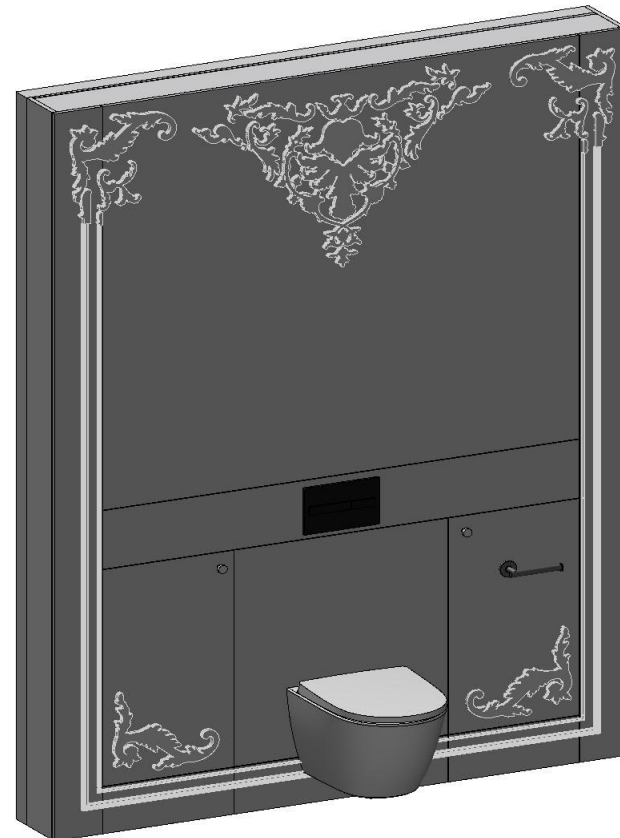

Аксонометрия 3D вид
(открывание)

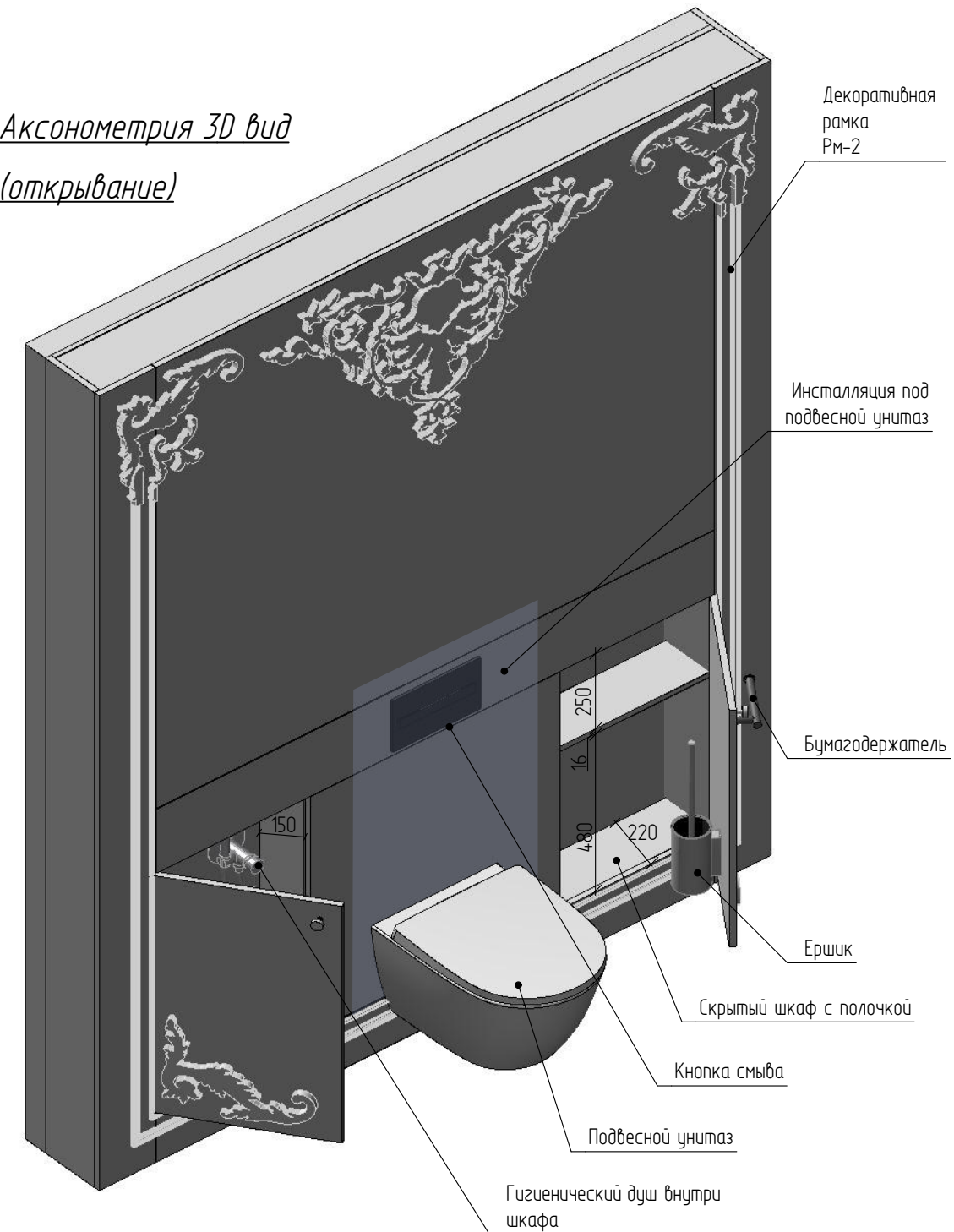

Фронтальный вид

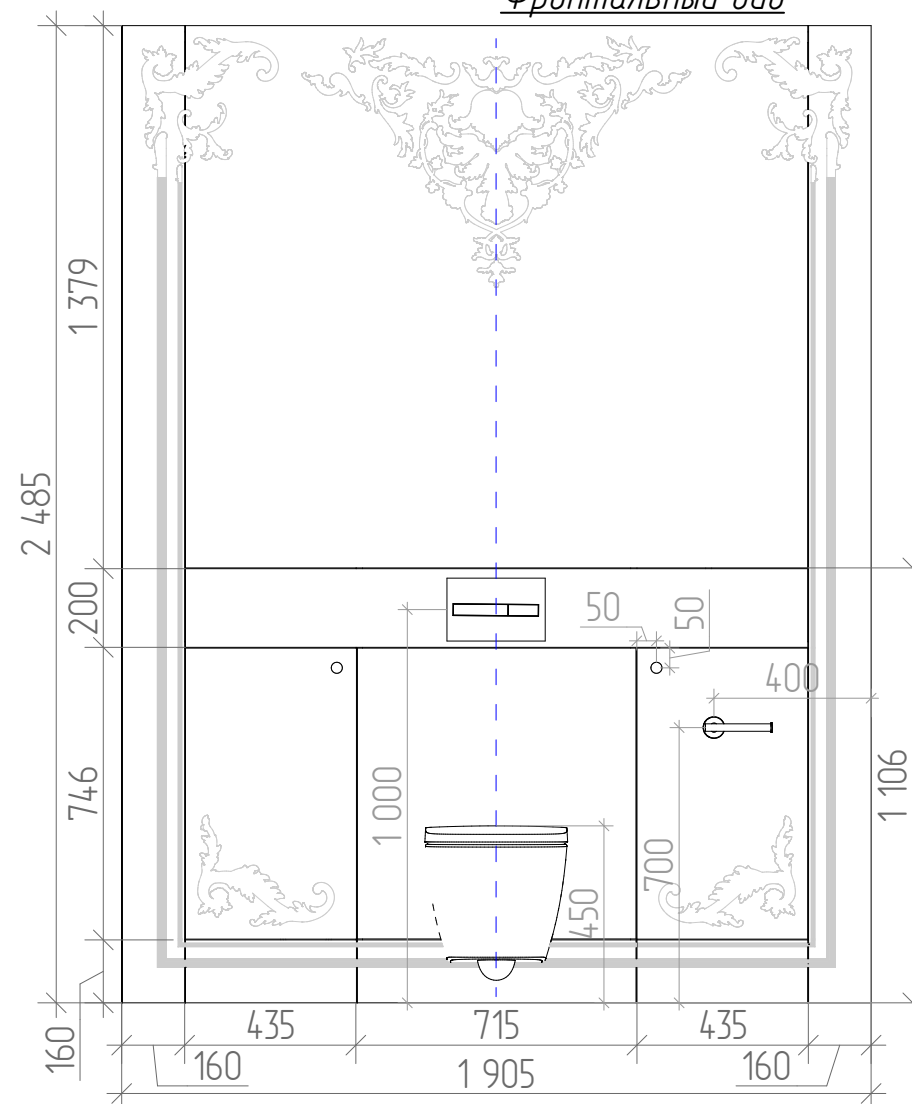

Ручка-кнопка хром

- данный листсмотреть с листом 18, 45, 50

Примечание:

- Все размеры на планах указаны без учета нанесения на стены каких либо материалов
- Все размеры на планах указаны от уровня напольного покрытия
(Уровень чистого пола принят за отм. 0.000)
- Читать планы необходимо совместно с разрезками и разрезами
- при несоответствии фактических и указанных в чертежах размеров обращаться к дизайнеру

Заказчик		Дизайн-проект двухкомнатной квартиры	Дата	Лист	Листов
Руководитель	Рожкова Д		12.01.2026	60	72
Дизайнер	Симакова В				
Выполнил	Симакова В				
		Мебельные чертежи. Конструкция со скрытыми шкафами. Санузел	Дизайн-студия Home Fort		



Размеры на чертеже габаритные, требуют замеров на месте и согласования с производителем

Изображение на плане

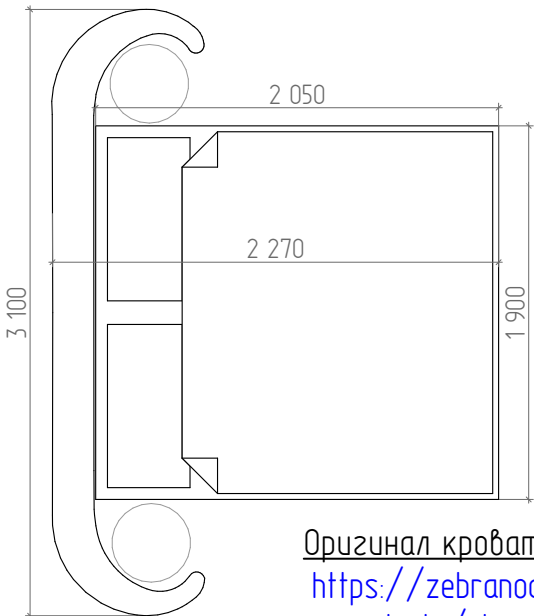

Вид сверху



Серия
электроустановочных
изделий Donel R98/Donel
R98 METAL

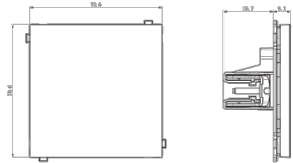

Оригинал кровати взят с:
<https://zebranocasa.ru/products/phaselis-3/>

- данный листсмотреть
с листом 18, 46, 51



велюр
(антивандаальный)



кожа
(кожзам)



металл хром,
глянец

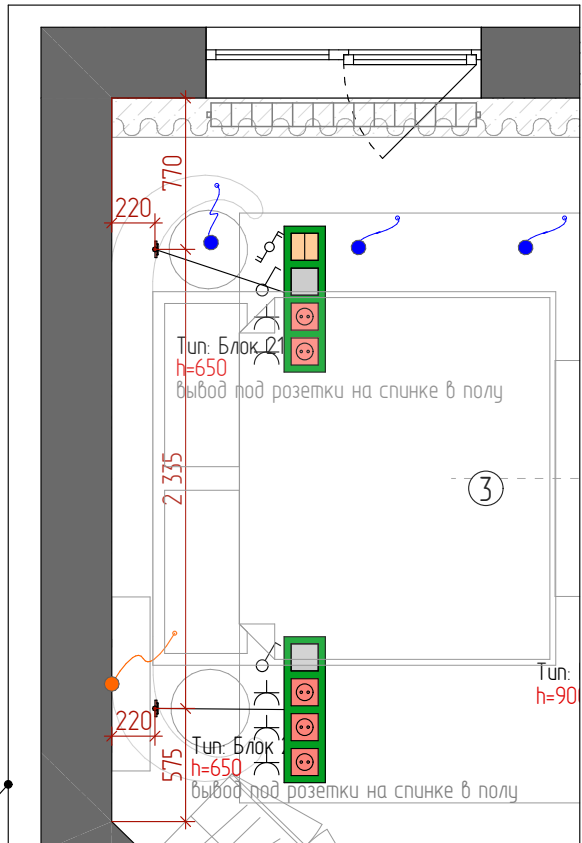

Фрагмент расположения

розеток

УСЛОВНЫЕ ОБОЗНАЧЕНИЯ (рамки):



УСЛОВНЫЕ ОБОЗНАЧЕНИЯ (блоки):

Обозн.	Наименование
	Выключатель 1-х клавишный
	Выключатель 2-х клавишный
	Розетка 220

Вид сверху

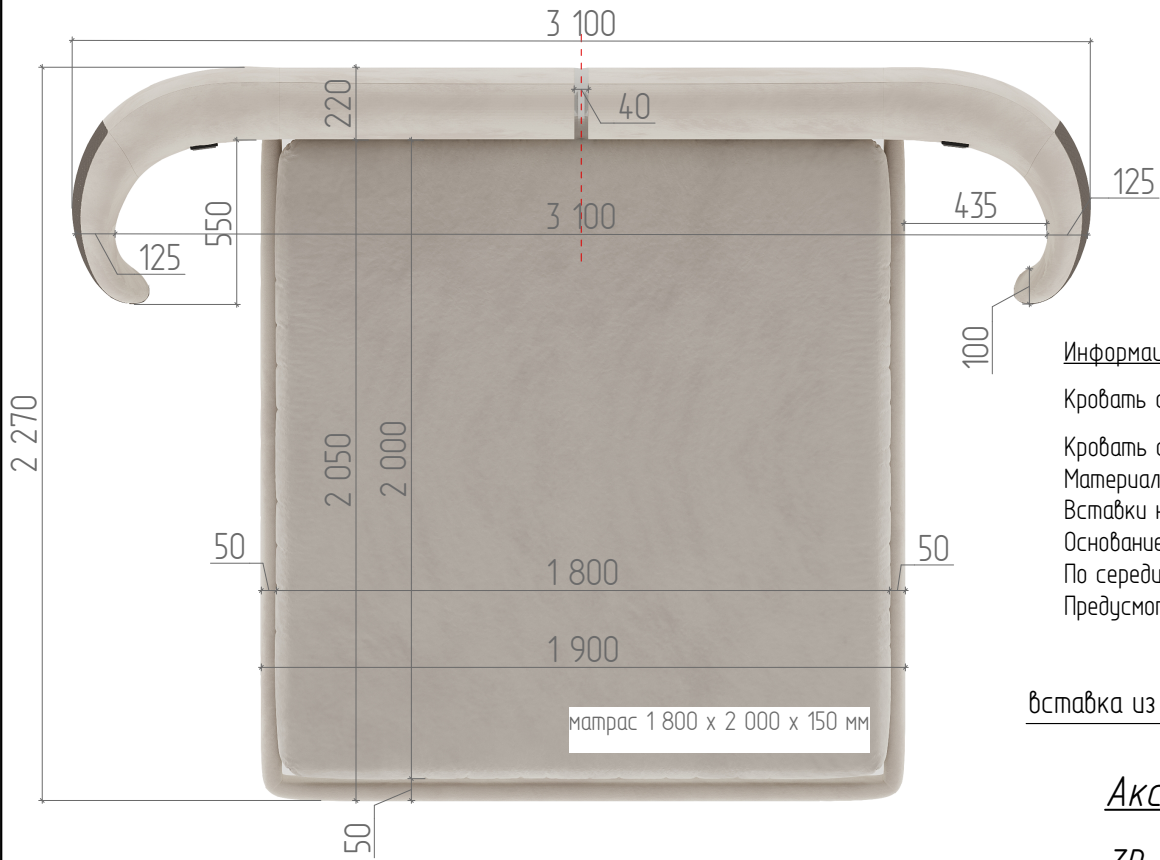

матрас 1 800 x 2 000 x 150 мм



Вид справа

Информация по изделию

Кровать с большим изогнутым изголовьем:

Кровать с большим изогнутым изголовьем
Материал кровати велюр (антивандаальный), светло-бежевого цвета.
Вставки на боковины-кожа (кожзам) с прошивкой "ромб"
Основание кровати велюр (антивандаальный), царги 50 мм, высота основания 300мм
По середине кровати хромированная вставка изогнутой формы, глянец.
Предусмотреть выводы под вертикальные блоки розеток на высоту 650 мм с двух сторон.

вставка из металла, хром, глянец

Вставка из металла, хром, глянец

Розетки на изголовье с двух сторон

Аксонометрия

3D вид

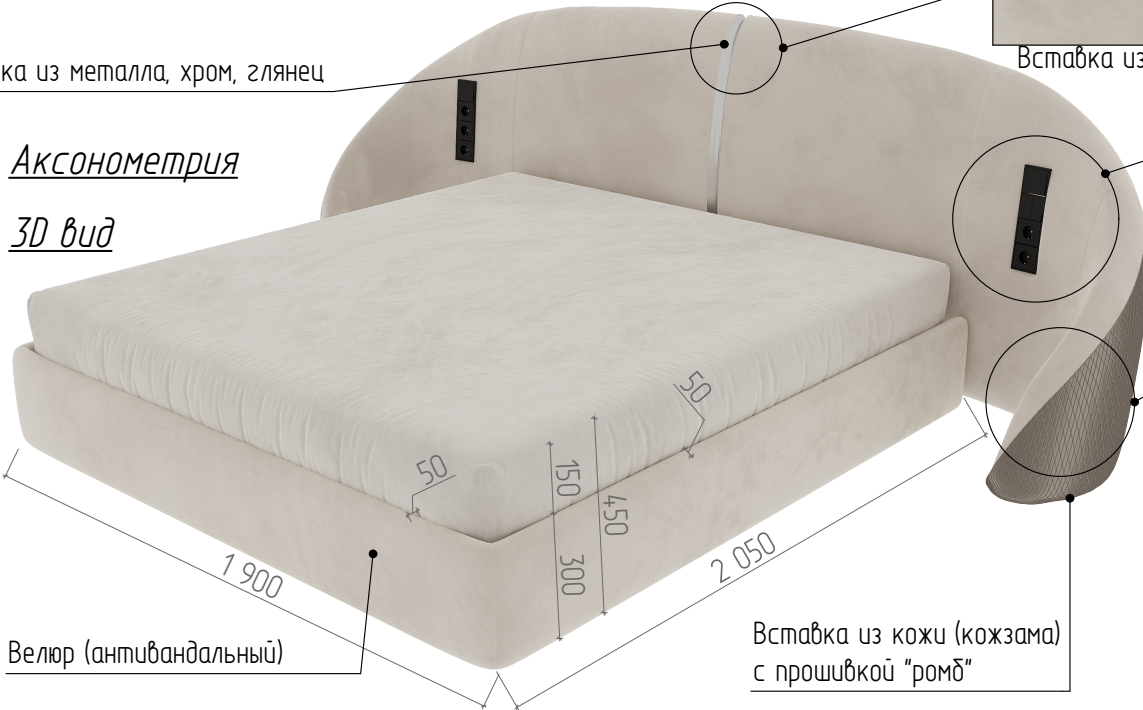

Велюр (антивандаальный)

Вставка из кожи (кожзама)
с прошивкой "ромб"

кожа
(кожзам)

Примечание:

- Все размеры на планах указаны от уровня напольного покрытия
(Уровень чистого пола принят за отм. 0. 000)
- Читать планы необходимо совместно с разрезками и разрезами.
при несоответствии фактических и указанных в чертежах размеров обращаться к дизайнеру.

Заказчик	Руководитель	Рожкова Д	Дизайн-проект двухкомнатной квартиры, расположенной по адресу: г.Краснодар, ул. Базовская 21, ЖК Вектор	Дата	Лист	Листов
Дизайнер	Выполнил	Симакова В	12.01.2026	61	72	
Мебельные чертежи. Кровать				Дизайн-студия Home Fort		



Вид сверху

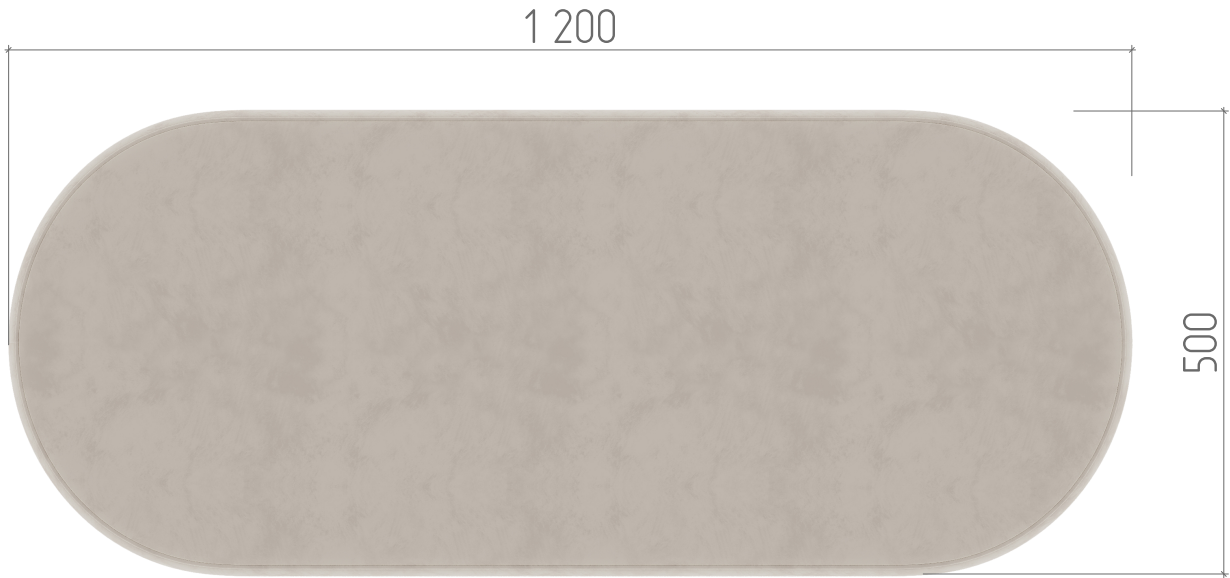

Вид сбоку

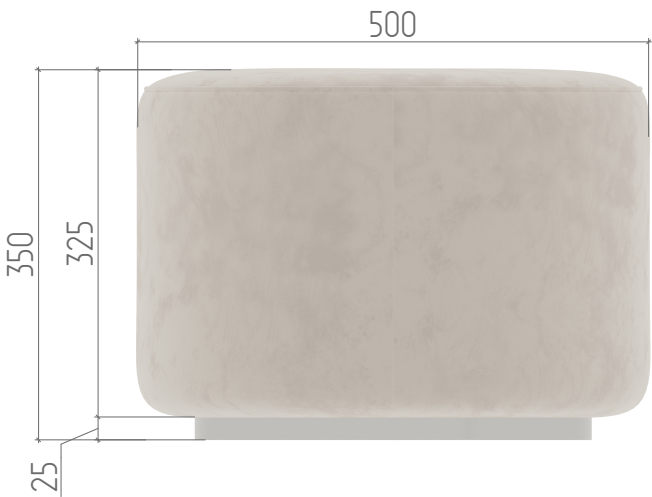

велюр
(антивандальный)

металл хром,
глянец

Аксонометрия
3D вид

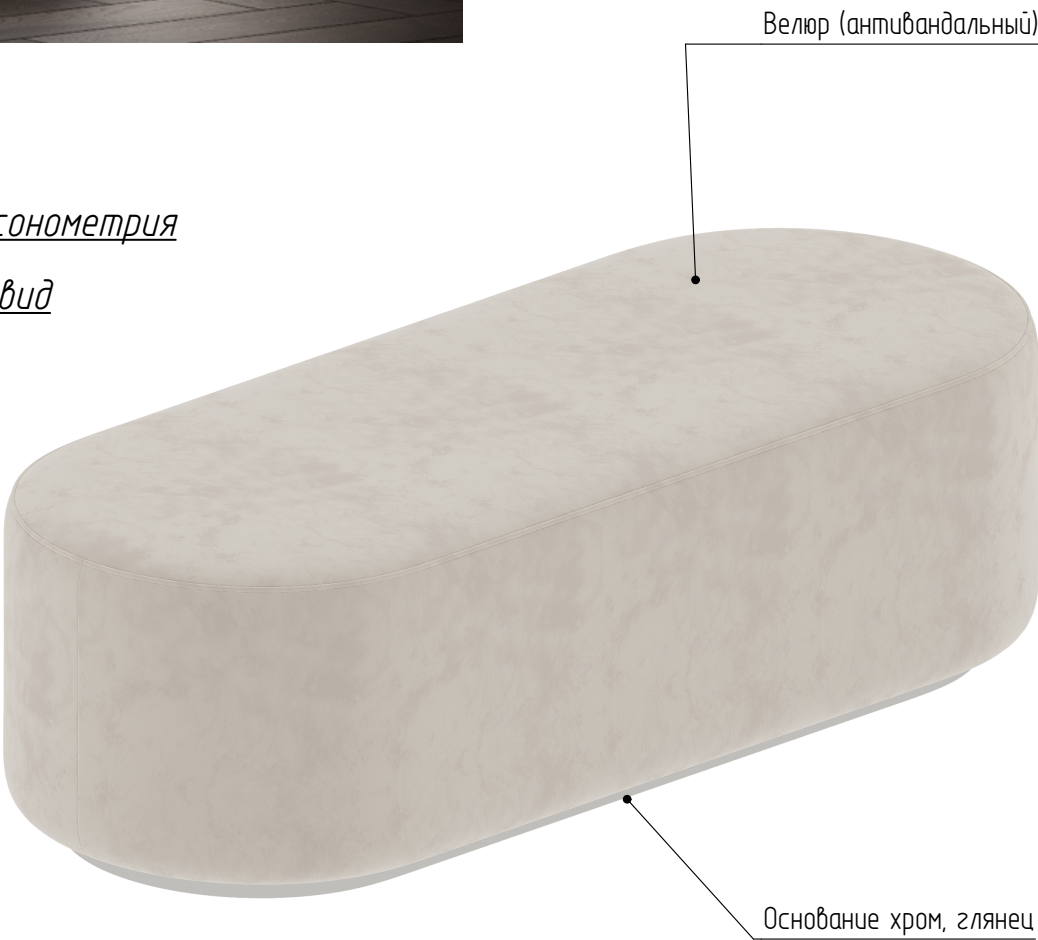

Информация по изделию

Прикроватная банкетка.

Материал обивки велюр (антивандальный), светло-бежевого цвета.
Основание хром, глянец высотой 25 мм

- данный листсмотреть с листом 18

Примечание:
- Все размеры на планах указаны от уровня напольного покрытия
(Уровень чистого пола принят за 0. 000)
- Читать планы необходимо совместно с развертками и разрезами.
при несоответствии фактических и указанных в чертежах размеров обращаться к дизайнеру.

Заказчик		Дизайн-проект двухкомнатной квартиры, расположенной по адресу: г.Краснодар, ул. Базовская 21, ЖК Вектор	Дата	Лист	Листов
Руководитель	Рожкова Д.		12.01.2026	62	72
Дизайнер	Симакова В.				
Выполнил	Симакова В.				
		Мебельные чертежи. Прикроватная банкетка	Дизайн-студия Home Fort		

Размеры на чертеже габаритные, требуют замеров на месте и согласования с производителем



Информация по изделию

стеллаж:

Фасады ЛДСП16мм, без фрезеровки, Egger H3702 ST10 Орех

Пацифик табак

Корпус ящиков ЛДСП 16мм, Egger H3702 ST10 Орех Пацифик табак

Направляющие с доводчиком

Задняя стенка ЛДСП 16мм, Egger H3702 ST10 Орех Пацифик табак

Размеры на чертеже габаритные, требуют замеров на месте и согласования с производителем

Фронтальный вид

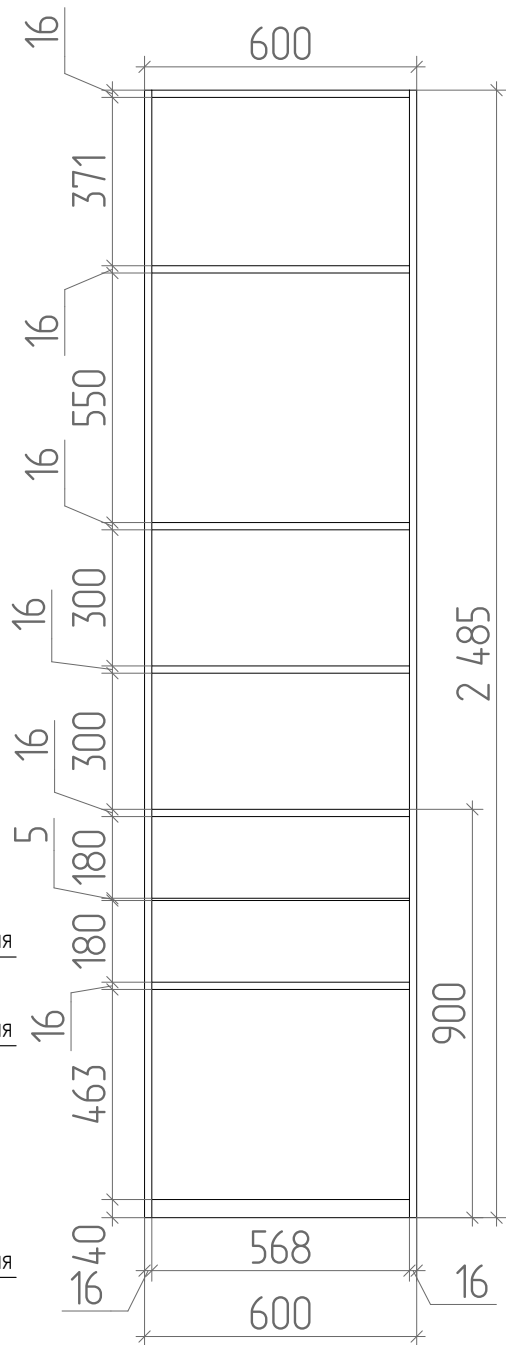

Аксонометрия

3D вид

Наполнение шкафа

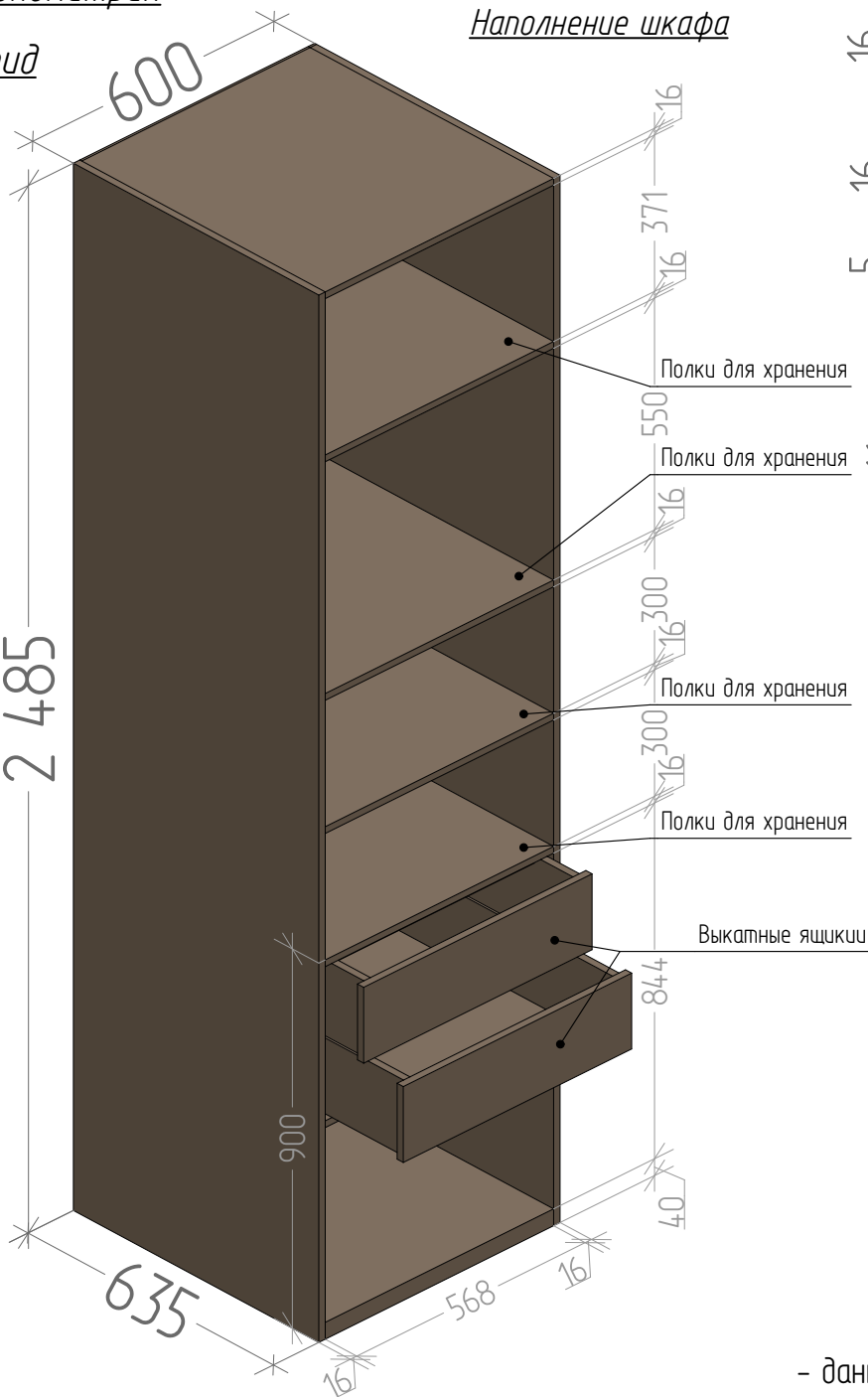

Egger H3702 ST10
Орех Пацифик
табак

- данный листсмотреть с листом 18, 52

Изображение на плане

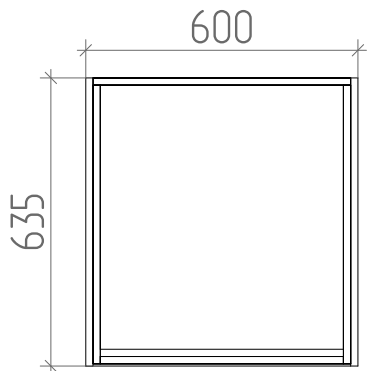

Вид справа

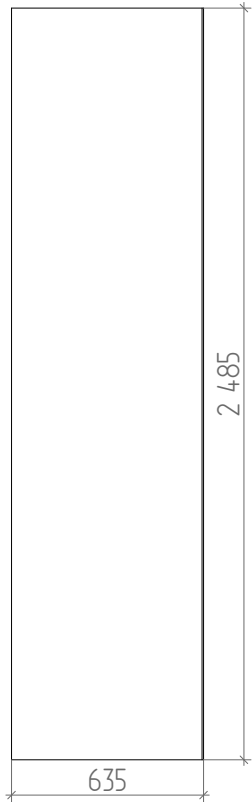

ЛДСП EGGER

Примечание:

- Все размеры на планах указаны от уровня напольного покрытия (Уровень чистого пола принят за 0м. 0. 000)
- Читать планы необходимо совместно с развертками и разрезами. при несоответствии фактических и указанных в чертежах размеров обращаться к дизайнеру.

Заказчик	Руководитель	Дизайнер	Выполнил	Дизайн-проект двухкомнатной квартиры, расположенной по адресу: г.Краснодар, ул. Базовская 21, ЖК Вектор	Дата	Лист	Листов
	Рожкова Д.	Симакова В.	Симакова В.		12.01.2026	63	72
Мебельные чертежи Стеллаж					Дизайн-студия Home Fort		



Размеры на чертеже габаритные, требуют замеров на месте и согласования с производителем

Фальш-планка

Наполнение шкафа

Консольные полки для хранения

Консольные полки для хранения

Штанга для одежды
H=1 800 мм

Штанга для одежды
H=1 800 мм

Полки для хранения

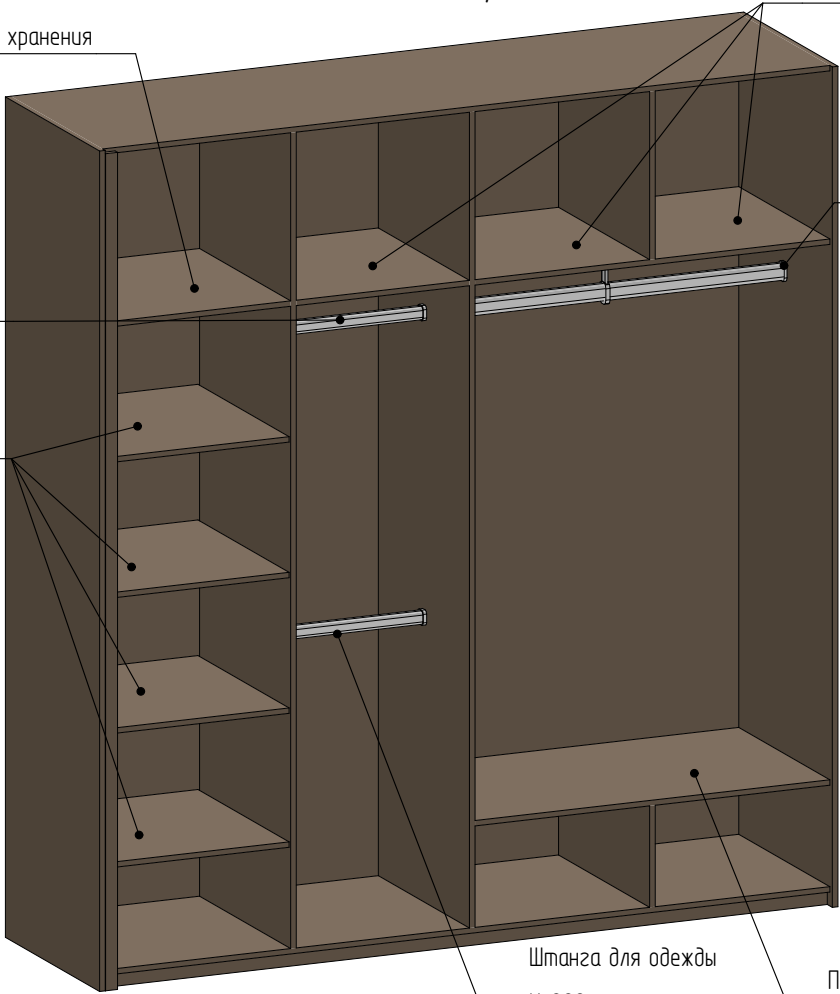

Штанга для одежды
H=900 мм

Полка для хранения



Профильные ручки

Фронтальный вид

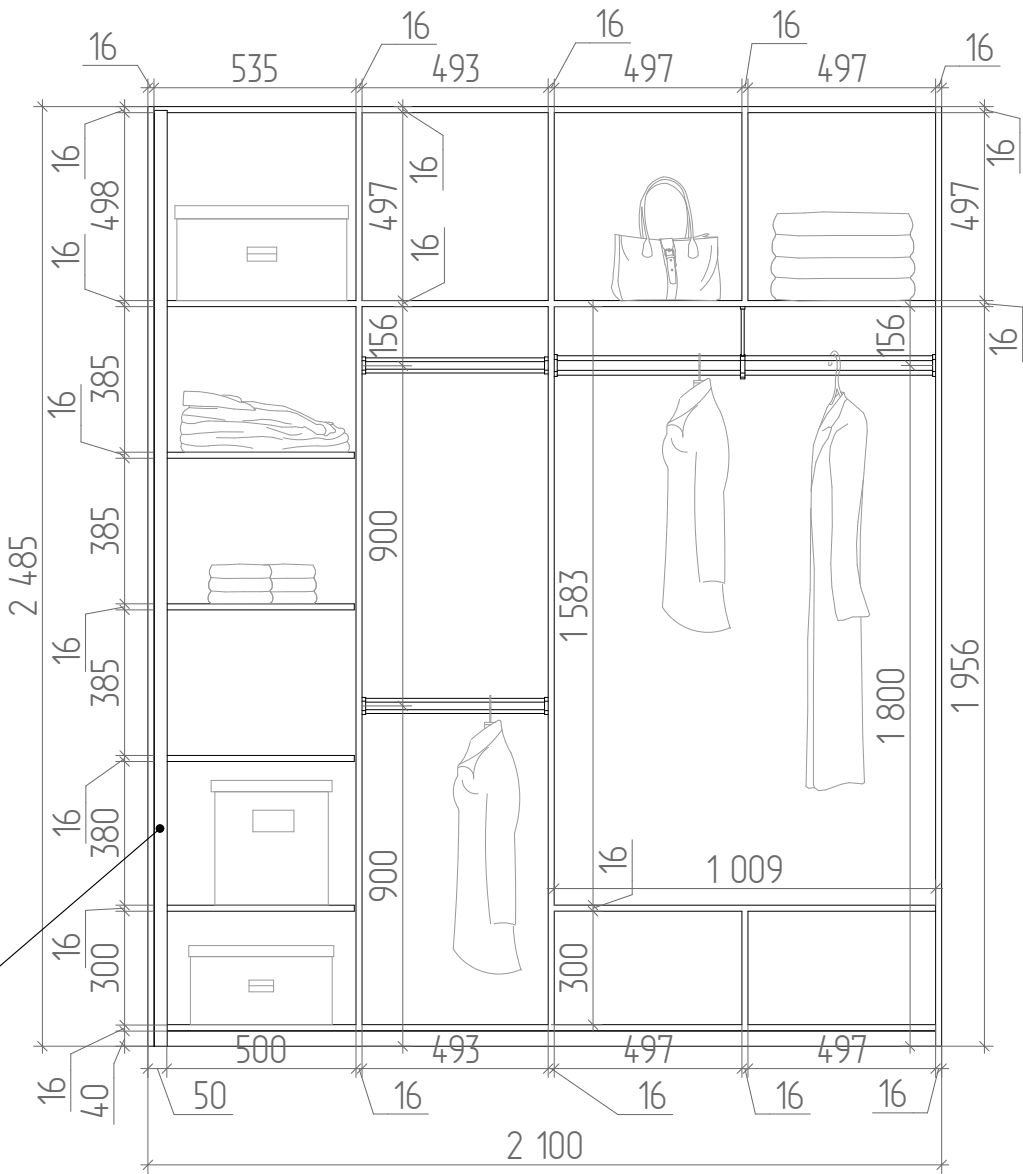

Изображение на плане

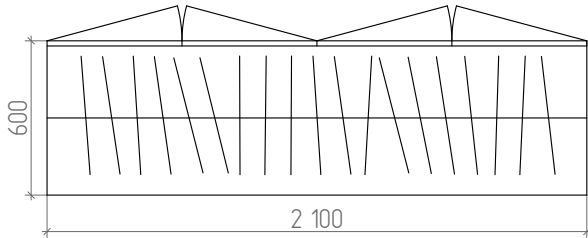

Вид сбоку

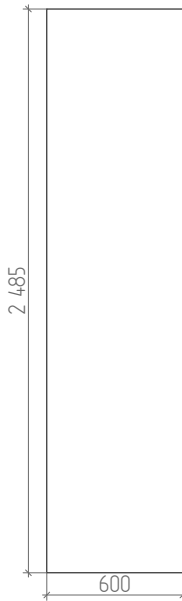

Egger H3702 ST10 Орех Пацифик табак

Информация по изделию

Шкаф закрытый без зеркал:

Фасад ЛДСП16мм, без фрезеровки, Egger H3702 ST10 Орех Пацифик табак

Скрытый и видимый корпус ЛДСП 16мм, Egger H3702 ST10 Орех Пацифик табак

Задняя стенка ЛДСП 16мм, Egger H3702 ST10 Орех Пацифик табак
Полки ЛДСП 16мм, Egger H3702 ST10 Орех Пацифик табак



Профильная Г-образная
мебельная ручка,
черная, матовая

- данный листсмотреть с листом 18, 51

Примечание:

- Все размеры на планах указаны от уровня напольного покрытия
(Уровень чистого пола принят за 0м. 0. 000)

- Читать планы необходимо совместно с развертками и разрезами.
при несоответствии фактических и указанных в чертежах размеров обращаться к дизайнеру.

Заказчик	Дизайн-проект двухкомнатной квартиры,	Дата	Лист	Листов
Руководитель	Рожкова Д.	12.01.2026	64	72
Дизайнер	Симакова В.	Дизайн-студия Home Fort		
Выполнил	Симакова В.			
Мебельные чертежи: Гардеробный шкаф				

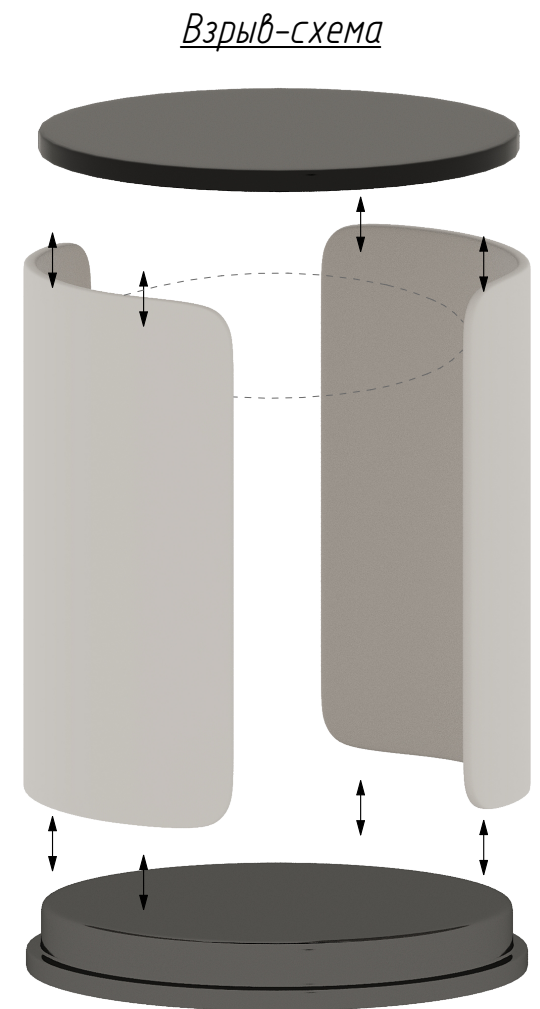
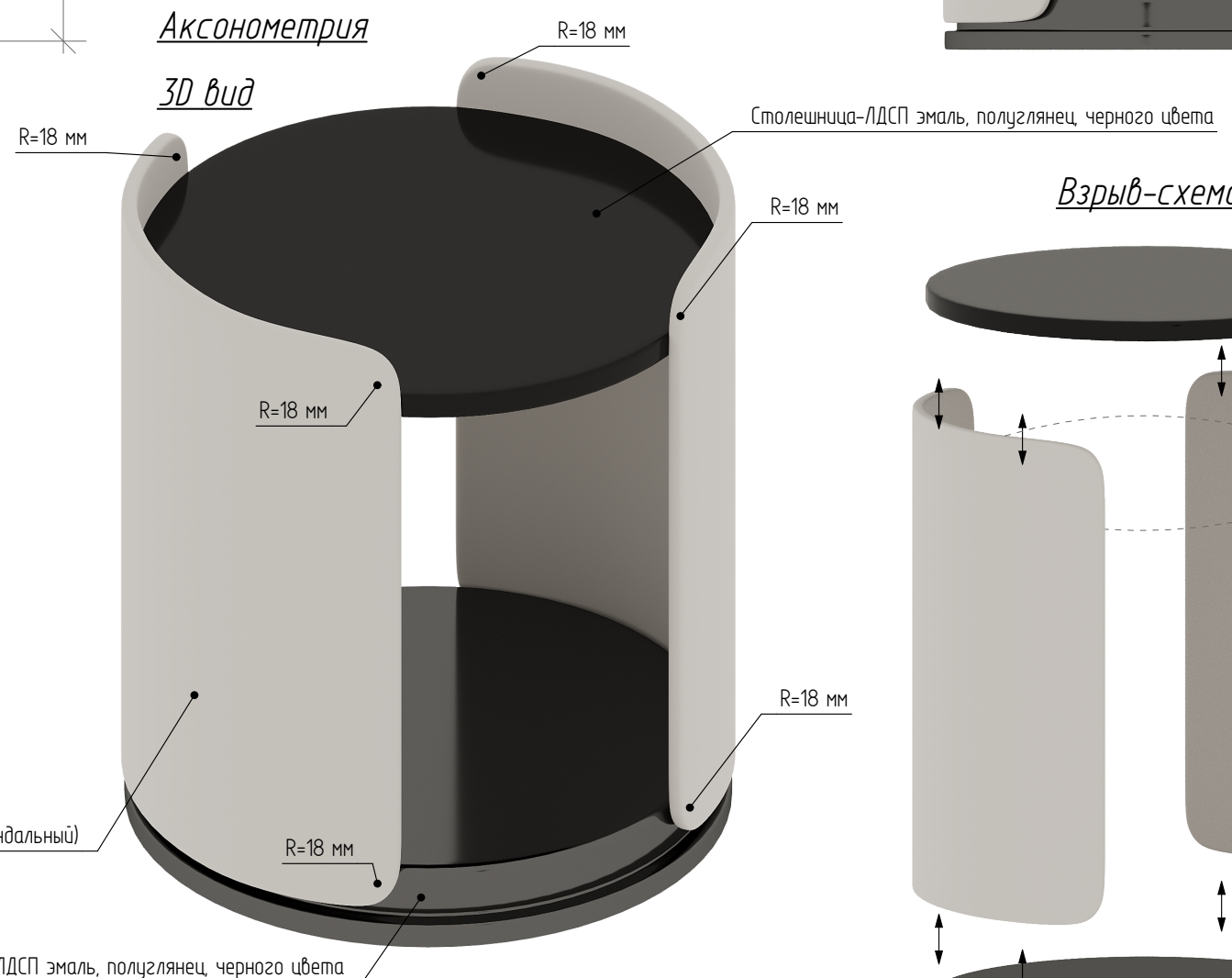
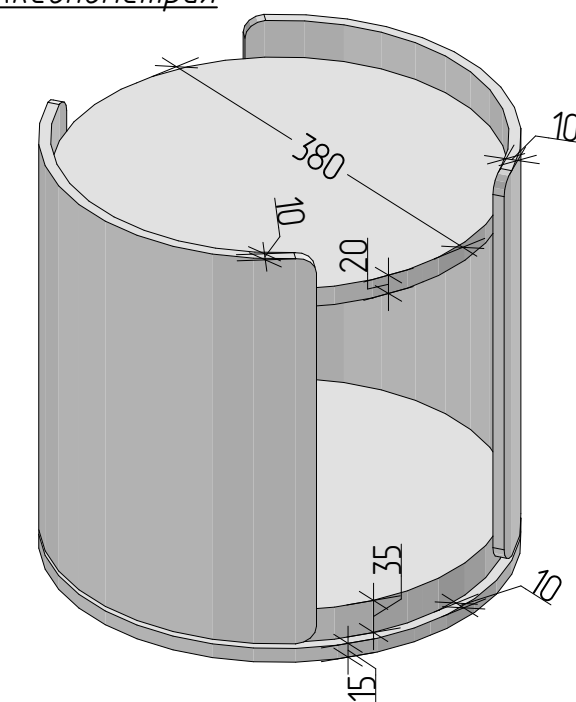
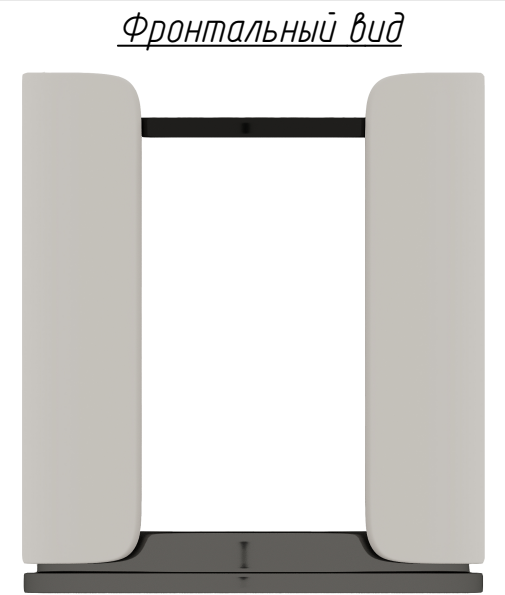
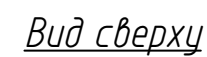
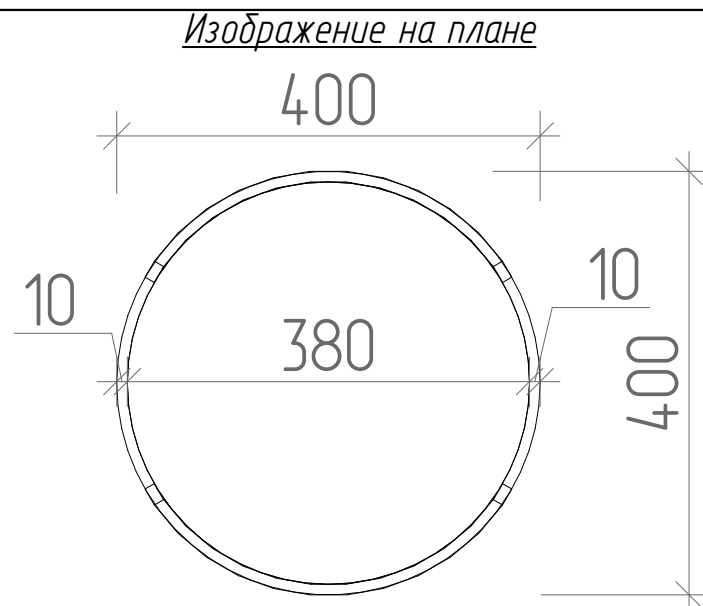

Информация по изделию

Прикроватная тумбочка:

Стенки ЛДСП 10 мм, без фрезеровки, радиусные, обивка велюр

(антивандальный), дежевый

Основание ЛДСП черное, полуглянec

Столешка ЛДСП черная, полуглянec

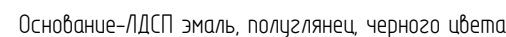
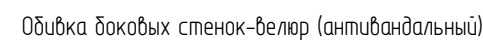

велюр
(антивандальный)

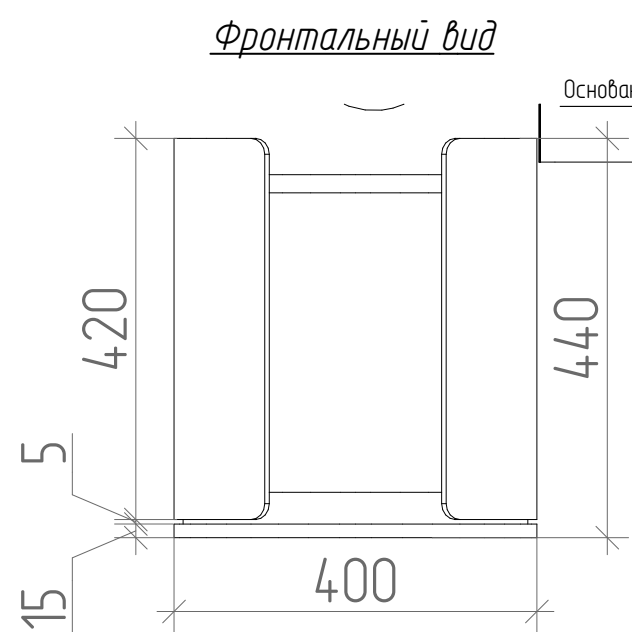
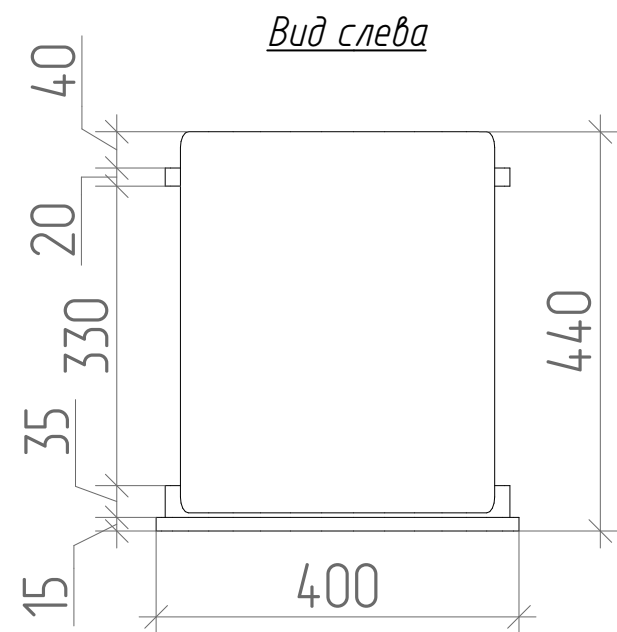

- данный листсмотреть с листом 18, 51

Примечание:

- Все размеры на планах указаны от уровня напольного покрытия
(Уровень чистого пола принят за отм. 0.000)

- Читами, дами, мордохомуа совместно с развор

- Читать планы необходимо совместно с развертками и разрезами.
при несоответствии фактических и указанных в чертежах размеров обращаться к дизайнеру.

[illegible]

Заказчик		Дизайн-проект двухкомнатной квартиры, расположенной по адресу: г. Краснодар, ул. Базовская 21, ЖК Вектор	Дата	Лист	Листов
Руководитель	Рожкова Д.		12.01.2026	65	72
Дизайнер	Симакова В.				
Выполнил	Симакова В.				
		Мебельные чертежи: Прикроватная тумбочка	Дизайн-студия Home Fort		



Изображение на плане

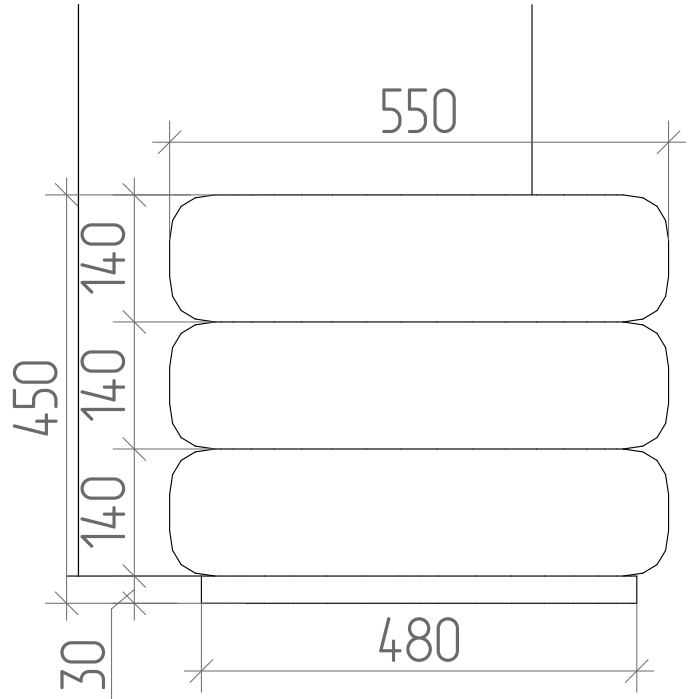
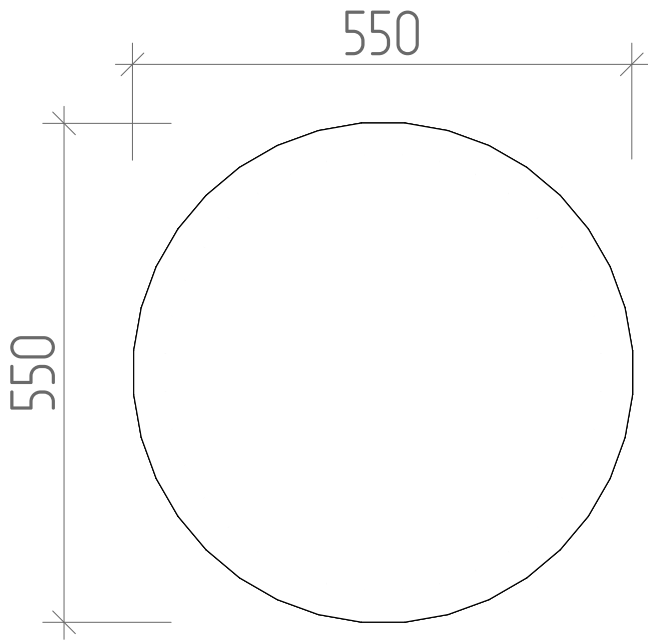

Вид сбоку



Вид сверху



Информация по изделию

Пуф.
Материал обивки велюр (антивандальный), светло-бежевого цвета.
Основание хром, глянец высотой 30 мм

Размеры на чертеже габаритные, требуют замеров на месте и согласования с производителем

- данный листсмотреть с листом 18, 53

- Примечание:
- Все размеры на планах указаны без учета нанесения на стены каких либо материалов
 - Все размеры на планах указаны от уровня напольного покрытия (Уровень чистого пола принят за отм. 0. 000)
 - Читать планы необходимо совместно с развертками и разрезами. при несоответствии фактических и указанных в чертежах размеров обращаться к дизайнеру.



велюр
(антивандальный) металл хром, глянец

Заказчик		Дизайн-проект двухкомнатной квартиры	Дата	Лист	Листов
Руководитель	Рожкова Д		12.01.2026	66	72
Дизайнер	Симакова В				
Выполнил	Симакова В				
		Мебельные чертежи. Пуф (лоджия)	Дизайн-студия Home Fort		



01



02



03



04



05



07



06

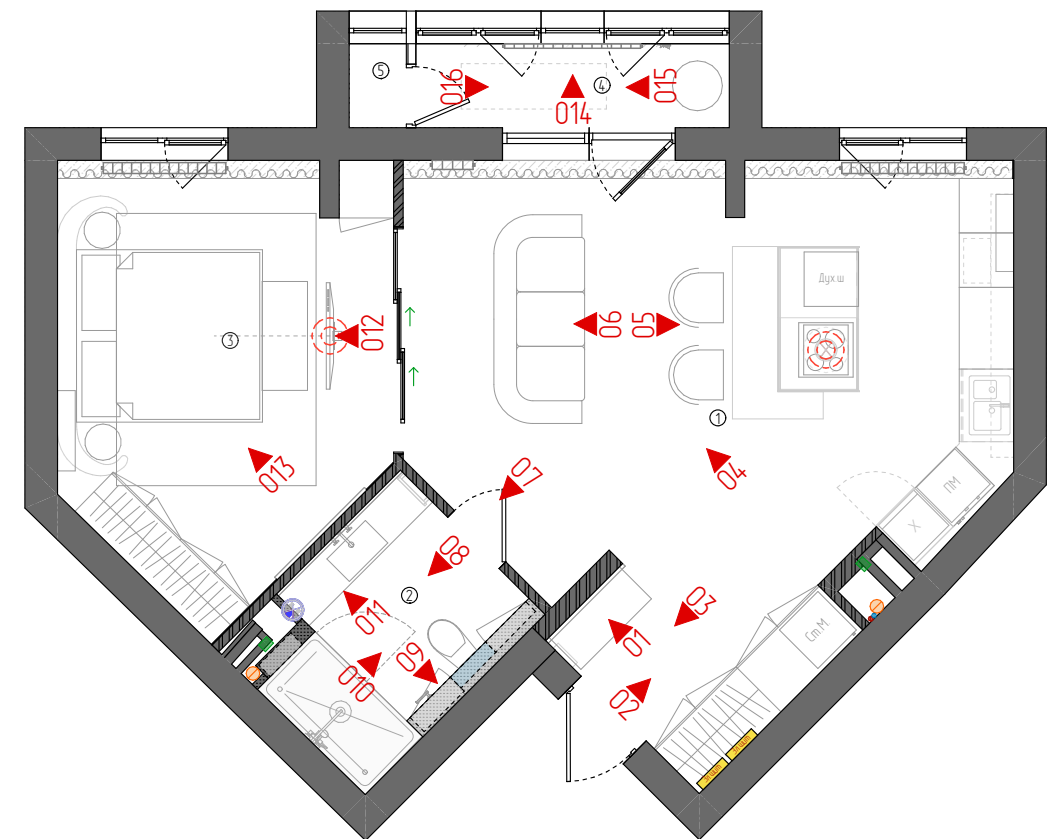

08



09



010



011

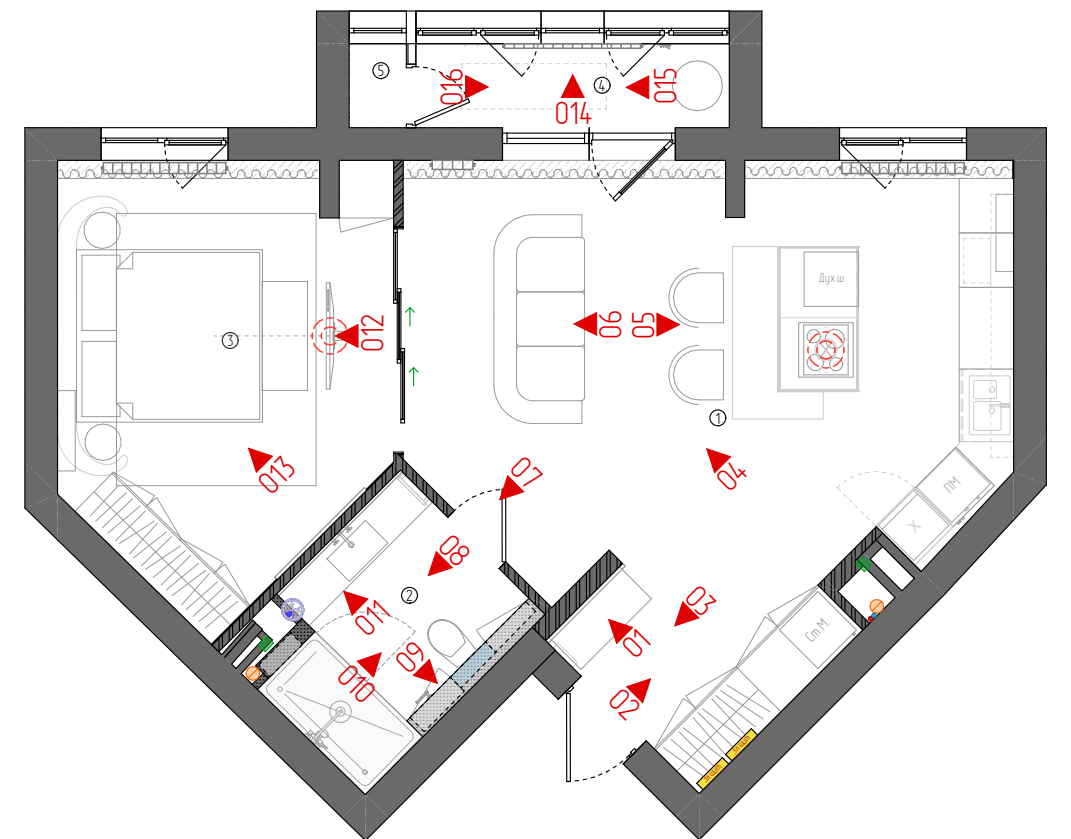

012



013

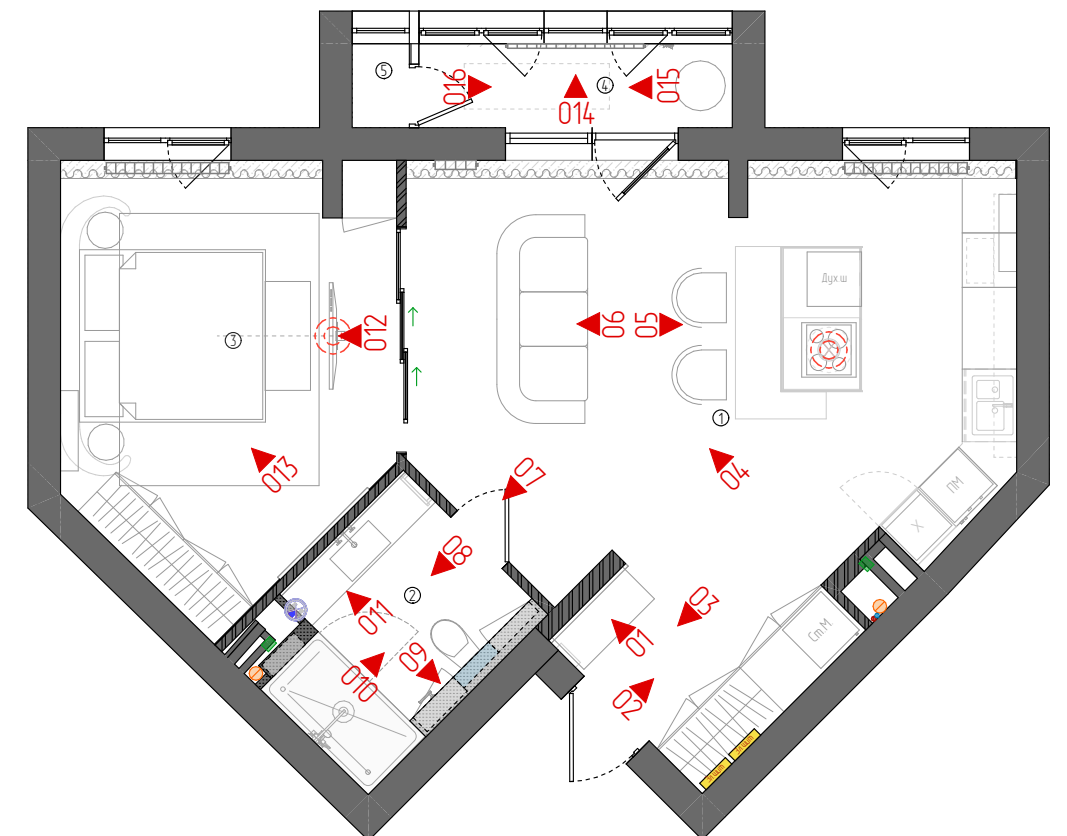

014



015



016



HOMEFORT

фабрика комфорта

Руководитель проектов: Рожкова Дарья

Дизайнер: Симакова Валерия

Техник: Симакова Валерия

Краснодар 2025 г.